



02



# 序言： 设计无限的混凝土！

第一眼印象最重要：建筑外表皮决定性地影响着对建筑的感知！作为装饰混凝土专家，赛立视此为己任，为打造精彩的、独具创意的混凝土建筑外表皮提供技术的可能性。赛立可重复使用的弹性造型模板使混凝土极具装饰个性且经济实惠。赛立提供超过200种标准造型设计，并根据客户要求实现个性化的设计创意。赛立使用最先进的机械手段，将独特的图案、图形、照片和三维可视化应用在建筑外表皮。赛立造型模板由于其弹性材质，不但经济实惠，适用于工业化的批量生产和重复使用而且可以实现最大化的创意自由度。赛立高品质混凝土表面处理技术，如赛立装饰缓凝剂、赛立混凝土环保酸洗剂、赛立混凝土保护剂、赛立影像艺术膜、用于混凝土彩色表面设计的赛立浸渍着色系统拓展了混凝土装饰的表现方式和范围。赛立的技术体系凝聚着超过45年的研发经验成果。赛立对美学和品质的高度要求，使赛立成为装饰混凝土设计的强有力合作伙伴，成为遍布全球的规划师和建筑师高度信任的知名品牌。赛立的业务团队遍及65个国家和地区。赛立的技术团队包括模具专家、设计师、试验员和混凝土专家。

03

赛立期待着与业界朋友携手合作，为设计创意的实现提供技术支持，共同打造创意无限的混凝土建筑精品。

# 目录

02 序言

06 赛立造型模板生产工艺

09 赛立造型模板说明

17 混凝土装饰造型

18 抽象造型

20 抽象造型  
69 抽象尺寸

81 仿石和仿砖系列

83 仿石造型  
98 仿砖造型  
121 仿石尺寸  
126 仿砖尺寸

137 仿木系列

138 仿木造型  
177 仿木尺寸

189 仿灰浆系列

190 仿灰浆造型  
201 仿灰浆尺寸

205 条纹、凿毛条纹及波纹系列

207 条纹造型  
224 凿毛条纹造型  
238 波纹造型

250 条纹尺寸  
254 凿毛条纹尺寸  
258 波纹尺寸

261 实用功能系列

262 造型  
277 尺寸

04





**285** 个性化定制

**292** 影像混凝土技术

- 294 ARTICO影像艺术膜
- 298 光影成像模板
- 300 3D影像模板

**302** 装饰缓凝剂

**306** 着色产品

**308** 湿浇筑模板

**312** 模具制作

**318** 饰面防护产品

**324** 标准造型目录

**328** 业绩图片目录

**329** 出版说明



05

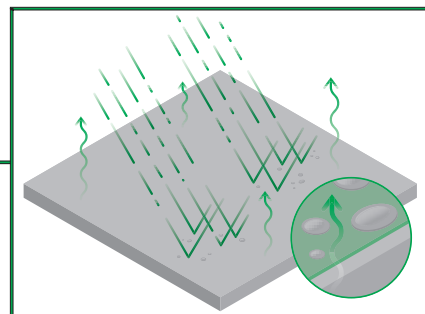

# 赝立造型模板 生产工艺

模种可以手工制成或电脑雕刻而成：可用石膏做出原型，或在现有实体上倒模制成标准造型模板或个性化造型模板，比如仿砖、仿木、仿石或仿灰浆造型等。针对定制造型模板、光影成像模板或3D影像模板的生产，将设计图案或图片通过计算机转换为铣削加工文件，然后在模种板材上进行铣削雕刻（不包括赝立ARTICO影像艺术膜，294页）。模种为正向，与混凝土成品表面外观一致。在模种表面涂覆脱模蜡，四边用侧模进行围挡，然后浇筑液态赝立造型模板弹性原料<sup>2</sup>。待液体原料固化后，移除四边的侧模。赝立高弹性的造型模板可精确反映图案及构造的所有细节，并保证重复使用率达到百次之多<sup>3</sup>。赝立造型模板可用于预制构件的工业化批量生产，也可现场现浇使用。可用粘结剂将赝立造型模板粘在支撑模板上，涂覆脱模剂<sup>4</sup>，然后浇筑混凝土<sup>5</sup>。混凝土固化后，脱模非常容易。脱模后的赝立造型模板可再次准备重复使用<sup>6</sup>。

1

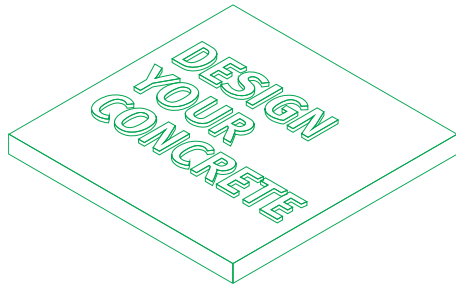

2

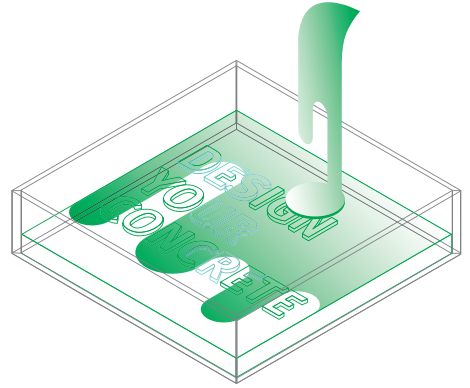

3

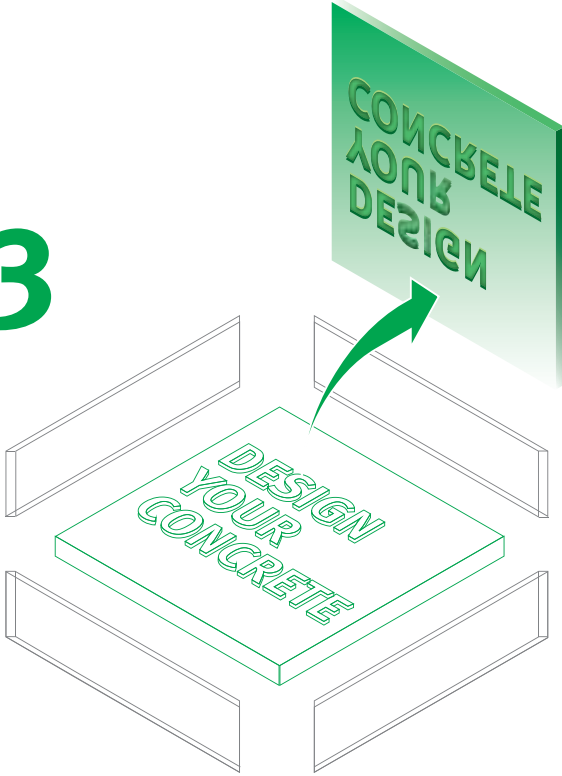

4

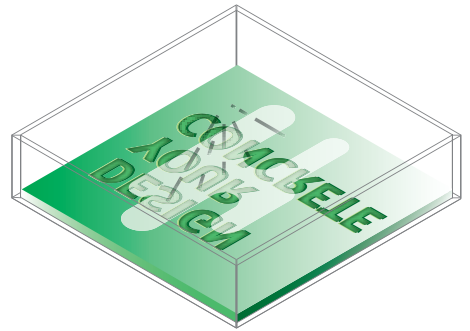

07

5

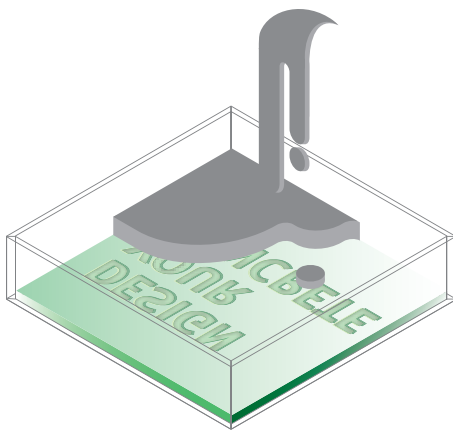

6

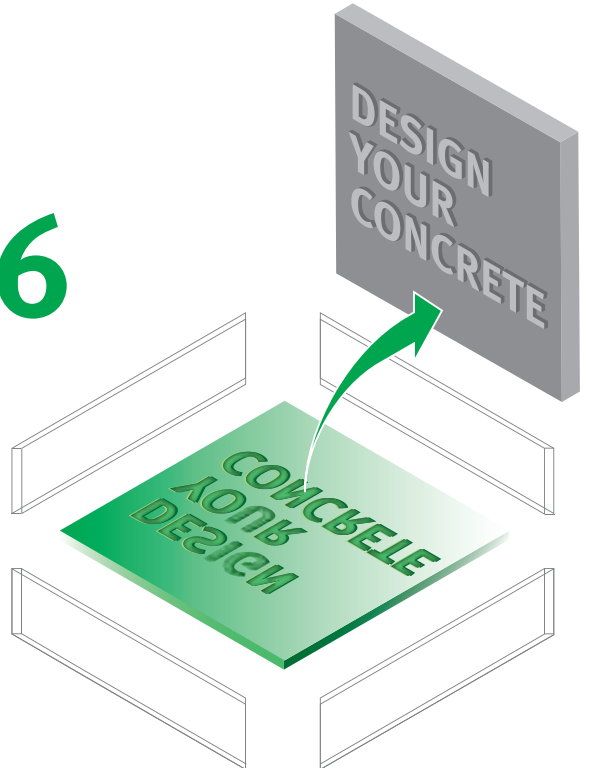





# 赛立造型模板 说明

赛立造型模板是一种由弹性原料制成的可体现所有造型效果、饰面肌理和饰面图案的混凝土装饰模板，可直接将装饰造型肌理和图案反映在混凝土表面。赛立造型模板体系在全世界已有超过45年的应用经验保证。混凝土是迄今为止最持久、最经济的建筑材料之一，用以建造各种坚固耐久、独特美观和经济性的建筑。新拌混凝土具有极好的可塑性，只要提供合适的造型模板，固化后几乎可以实现任何造型和设计意图，但大都受限于造型模板的技术无法实现。赛立造型模板突破了长期以来混凝土装饰模板的技术障碍，可满足一切美观精巧的设计要求，具有无限的适用性。赛立造型模板不仅可以帮助设计师和建筑商完成建筑物本身的建造，而且通过造型模板形成的装饰肌理呈现出来的各种光影变化的交相辉映也为建筑物赋予了鲜活生动的建筑饰面外观。赛立弹性造型模板体系是实现高品质的混凝土饰面效果和造型肌理最佳手段。

09

## 赛立造型模板原料

赛立造型模板的原料是聚氨酯弹性体，具有良好的灵活性、弹性和耐久性，可保证反复脱模也毫无损伤，并确保造型肌理的完美再现。

## 应用领域

赛立造型模板既可用于现浇混凝土，也可用于预制混凝土构件的生产。两种使用方式都要求准备适合固定弹性造型模板的稳固支撑。胶合板的最低要求是使用“杉木的光滑面”。预制生产时，可将造型模板平铺在水平的底模、支撑模板或倾斜的工作台上，也可通过粘结方式固定赛立造型模板。垂直使用时（现浇混凝土或组合立模），则须把造型模板粘结在支撑模板上。粘结时采用赛立专用模板粘结剂Adhesive SO，也可选择赛立磁性模板。混凝土的种类、标号和品质对赛立造型模板的应用没有任何影响。赛立造型模板同样适用于自密实混凝土、纤维增强混凝土（包括玻璃纤维、聚丙烯纤维、编织网、钢纤维等）。赛立造型模板在GRC行业也有多年的成功应用经验。

## 重复使用

10

赛立提供具有不同使用次数的造型模板。按字母分为三个系列：

赛立系列C = 使用100次

赛立系列A = 使用50次

赛立系列E = 使用10次

注意：只有在使用赛立造型模板指定的配套辅料（如赛立脱模剂、赛立粘结剂和赛立修补剂等）的条件下，赛立才能保证上述使用次数。由于生产工艺和造型肌理限制，上述3种系列并非适用于所有的设计。另外，在尺寸方面也有限制。关于哪些造型肌理适合用哪种系列的造型模板、最大尺寸可以达到多少等信息，在尺寸章节的造型图片下方都有标明。在同时采用不同系列的赛立造型模板进行组合式生产时，由于造型模板表面性质和造型肌理差异，可能在完成的混凝土表面出现颜色的差异。开头数字为2/..的赛立造型模板包含上述三种系列，开头数字为1/..的赛立造型模板一般只有A和E系列。

## 一次性赛立造型模板

赛立一次性造型模板。请查询赛立提供的专项宣传资料。

## 装饰造型设计

除凿毛条纹造型外，大部分造型肌理和壁纸不同，在模种最大尺度范围内不会出现太多的重复性。造型模板的造型设计保证造型肌理都沿着水平方向依次排列后具有连续性（尤其是竖向使用的凿毛条纹造型），只要稍加注意竖向使用的条纹造型的竖直拼缝都可以不留下明显的拼缝痕迹。

基本上，在所有的造型/图案设计中都需要注意造型肌理的分布顺序和方向，特别是那些并列的或者上下排列的混凝土预制件，生产时尽可能做到拼接后肌理的连续性。比如，要避免不经意将造型模板旋转了 $180^{\circ}$ 时会出现令人不悦的图案拼接失败视觉效果。

## 装饰造型选择

本图册中的图片展示了用赛立造型模板在特定区域浇筑形成的混凝土饰面效果。图片旁边的剖面图为造型模板的截面，仅为示意图，不可以直接度量。即使再清晰的照片都无法完全体现造型肌理的特征和实际图案比例尺度，所以赛立建议提供采用赛立造型模板浇注制造实际混凝土样品，以便确认需要的造型肌理或图案。为帮助客户选择需要的造型肌理，并获得有关承载极限的数据（如混凝土的热延展性、理想化生产能力、脱模频率、混凝土种类和一致性等），赛立会租借给客户一块约 $50 \times 50$ cm见方的造型模板样品。该样品也可用于协助对造型模板的拼缝及封边效果进行目测评估。

## 尺寸和公差

由于采用普通材料（天然或人造材料来制作模种，制作技术也都是常规的标准工业技术，因此造型模板成品不可避免地存在尺寸公差和平整度公差。即便非常严格地控制生产操作流程，但受材料和生产工艺所限，造型模板背部厚度依然会存在毫米级的公差。这种公差不仅存在于同一件造型模板的不同部位，而且不同的造型模板之间也有差异。

和所有弹性胶类材料一样，赛立造型模板在平放的状态下（未固定）会随着温度的浮动而发生自然的伸缩。只要通过压紧或拉伸，一般就可以达到很好的控制效果。

本图册中，图片下方截面示意图中的尺寸都是平均值或标准尺寸，必须考虑相应的公差。使用这些尺寸按要求进行模板尺度计算时，不能假设同一块模板内的尺寸会均匀地重复。不仅在造型模板之间发生拼接时要考虑这一点，对单个造型模板整体也是如此。造型模板尺寸最大值详见造型图片的下方标准。

有些造型模板只能提供固定尺寸，有些只能以完整的尺寸供货。这些信息也都标明在造型图片的下方。所有提供的尺寸数据都是近似尺寸。如果没有固定尺寸，赛立可提供任意尺寸的长方形和正方形造型模板（最小面积1平方米）。对于具有构造方向的图案设计，图案构造必须被设计为单向平行分布。生产其他几何形状的造型模板（比如沿对角线变化的图案）可能产生附加费用。

由于原料和制作工艺上的原因，赛立在生产A和E系列的造型模板时，除了背部厚度可能存在公差外，其长度和宽度方面也会不可避免地存在 $\pm 1\%$ 的偏差。

赛立C系列造型模板的高弹性使其在包装及运输过程中产生伸缩，导致尺寸偏差。出于此原因，同时为防止模板边缘损坏，在长度和宽度上都比实际订购尺寸做大几厘米，以确保模板能够准确满足施工现场的实际操作需要的尺寸，不会出现负公差。

## 切割

建筑领域常用的圆锯适用于切割赛立A和E系列的造型模板。对于赛立C系列造型模板,可使用赛立专用造型模板切割刀具。

## 脱模剂

每次浇筑混凝土之前,都必须给赛立装饰造型模板涂覆足量的脱模剂。根据造型模板使用的不同要求和操作类型,赛立提供三种不同型号的脱模剂:赛立TL、赛立TL-SO和赛立TL-W。请咨询赛立选择正确的脱模剂。

## 脱模

赛立建议根据操作要求的脱模时间参考值,在允许时间内尽快完成脱模。脱模的时间越晚,越容易因环境因素引发吸收效应在混凝土饰面和模板之间产生真空,从而导致脱模困难,甚至无法脱膜。

## 耐温性

赛立造型模板可以承受最高+65°C的温度。超过这一温度就会影响模板材料的性能。因此,如因大体积混凝土、生产技术、环境温度、或其它现场条件导致混凝土和赛立造型模板的接触温度可能超过+65°C时,则必须采取调整混凝土配方来达到安全使用赛立造型模板的温度。

## 存储

赛立造型模板不能长时间承受极端的恶劣天气，如阳光曝晒、雨雪、霜冻、风暴等。所以要采取防护措施，最好用深色或黑色聚乙烯薄膜进行覆盖。所有赛立造型模板都要放在干燥和平坦的环境中进行储存。用硬纸筒卷好的造型模板应该在整個运输过程中自始至终保持卷装的状态。为了避免损坏，操作时不要使用锋利和有棱角的工具。

## 运输方式

赛立C系列的造型模板应卷在硬纸筒上进行运输和储存。赛立A和E系列的造型模板应平放在栈板上或箱子里，不可卷拢。根据造型肌理的类型，赛立A和E系列的造型模板也可以暂时卷在硬纸筒上进行运输和储存，卸货后应立即展开平放。

14

## 技术应用手册

购买赛立造型模板的客户请认真阅读赛立发货随附的技术应用手册。

## 定制

本图册中的造型肌理都是赛立标准造型。本图册中同时也能看到很多特殊的模板案例，这些项目都基于建筑师、艺术家或建设者独特的设计理念，通过赛立个性化定制造型模板变为现实。赛立的造型肌理和模板制作技术团队可让设计梦想成真。敬请垂询。

## 自制造型模板

赛立可以提供造型模板原料和辅助材料以便客户可以自制造型模板。如有需要，请联系赛立团队。

## 权力保留声明

由于产品技术发展一日千里，故赛立保留对造型模板的造型、图案、尺寸和类型等方面进行技术改进的权利。由于正常的生产损耗，模种随时间会不断更新，这会导致产品造型的变化。

## 注意

符合赛立通用销售条款的情况下，本图册中所有内容都有效。赛立产品也是基于德国赛立通用销售条款进行销售。





# 混凝土装饰 造型

赛立装饰造型模板让建筑师和设计师在进行混凝土建筑表皮设计时获得了更多的自由。赛立提供超过200种的造型标准设计供您选择,包括仿石、仿砖、仿木、仿灰浆、欧式、中式、抽象和实用功能图案系列,还有条纹系列、波纹系列以及凿毛条纹系列等。赛立弹性造型模板可确保即使是非常复杂和精细的图案在混凝土脱模时也毫无损伤。由于可重复使用,赛立造型模板极具经济性。

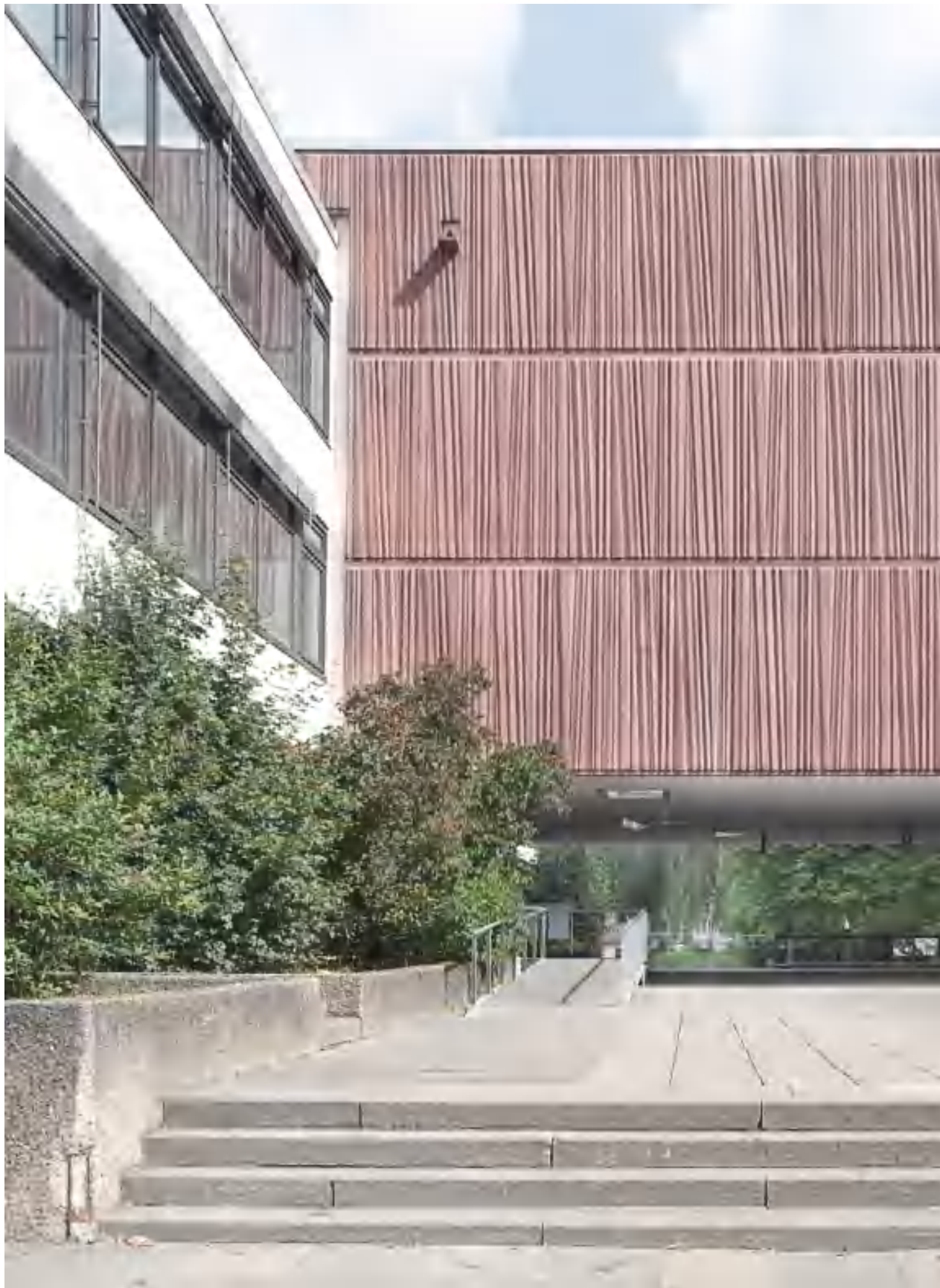



RECKLI®

# 抽象造型

抽象造型提供了无限的设计自由度。可利用混凝土设计出极具创意的图案,可展现各种几何形状、直线、斜线、规则的或不规则的线条。Gironde造型让混凝土建筑表皮呈现纸张褶皱的效果。Columbia和Liberty的造型赋予建筑表皮活力四射和轻松流畅的感觉。Breisgau造型显示出钢铁般的质感和整齐的外观。而Samara借鉴的是水与火的元素。



RECKLI®

# 1/43 CORSE

直立标准造型



抽象造型



RECKLI®

1/138

ELSASS



RECKLI®

1/174

GASCOGNE

RECKLI®

**2/37**  
**LENNE**



RECKLI®

# 2/42 NAAB

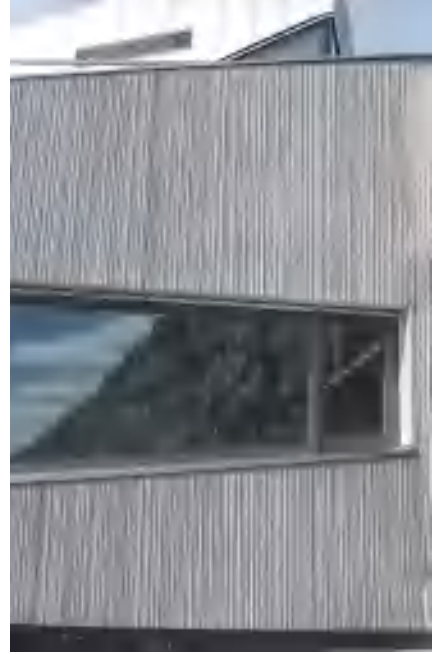



RECKLI®

2/45  
ODER

30



RECKLI®

2/49  
SAALE

2/49 SAALE



RECKLI®

# 2/50 SIEG





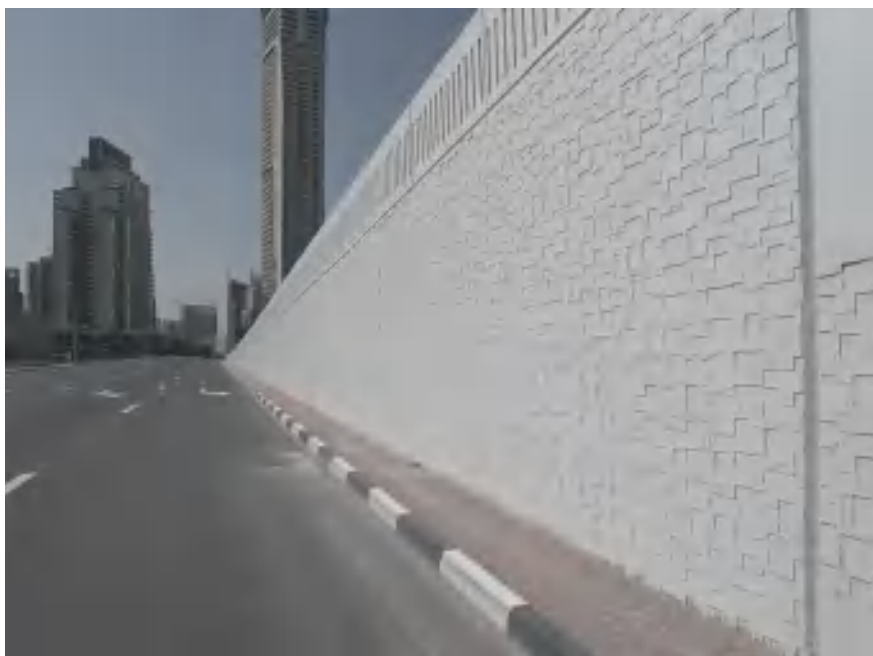

RECKLI®

# 2/53 WESER

RECKLI®

# 2/61 THAMES

RECKLI®

# 2/98 VLTAVA

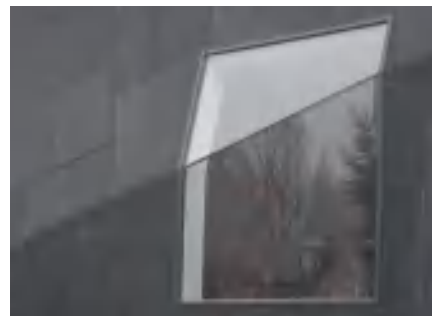

RECKLI®

2/109  
**ORIENTAL 9**

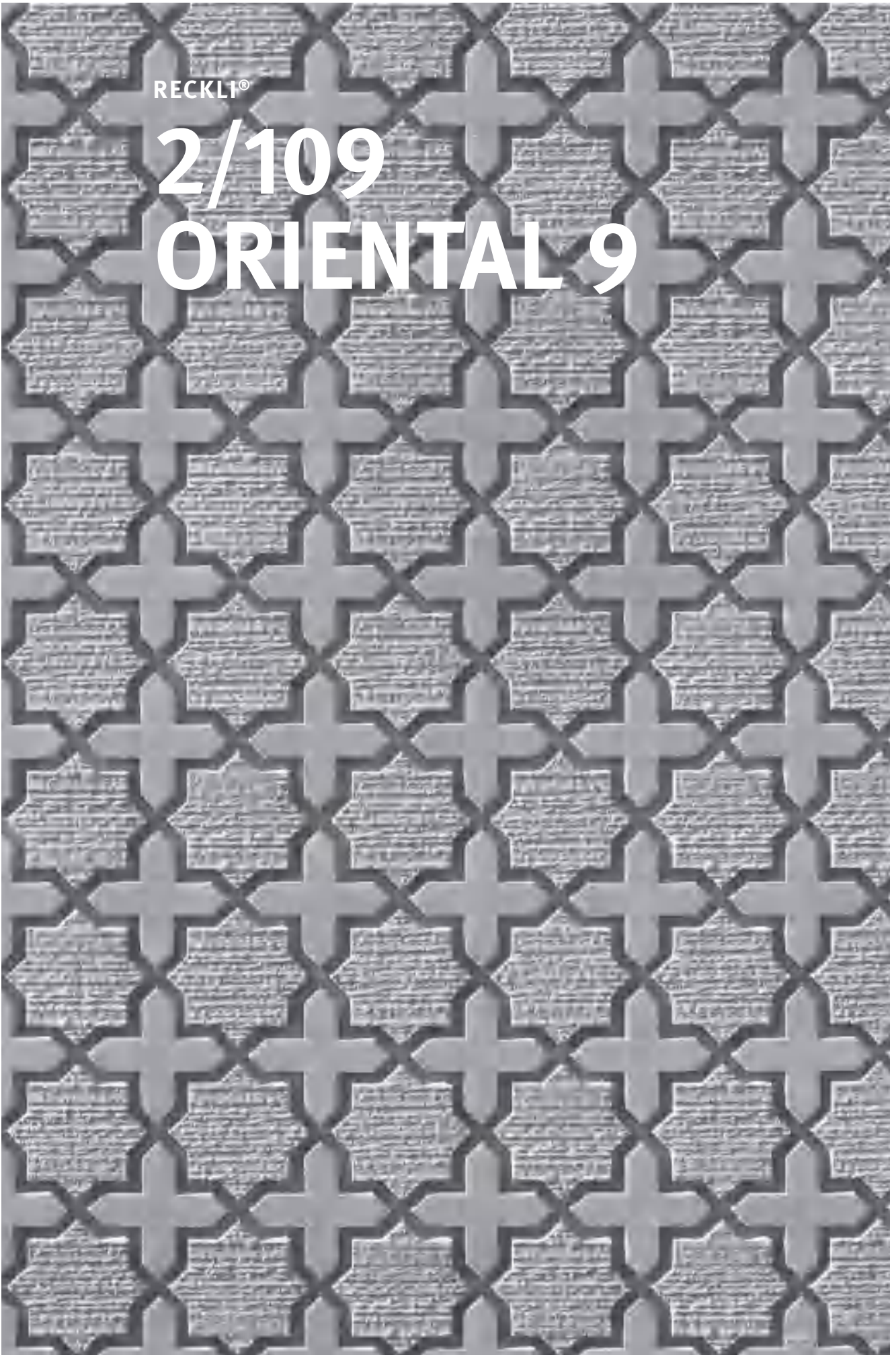



RECKLI®

2/111

ORIENTAL 11





A repeating geometric pattern of interlocking cubes, creating a 3D effect. The pattern is rendered in shades of gray.

RECKLI®

2/112

**ORIENTAL 12**

42

A pattern of crumpled paper, showing deep creases and shadows, giving it a textured, organic appearance. The pattern is rendered in shades of gray.

RECKLI®

2/125

**DORDOGNE**

## 2/125 DORDOGNE



RECKLI®

**2/151**  
**GIRONDE**



RECKLI®

2/169

COLUMBIA



RECKLI®

2/174

BREISGAU





RECKLI®

2/181

ASTURIAS

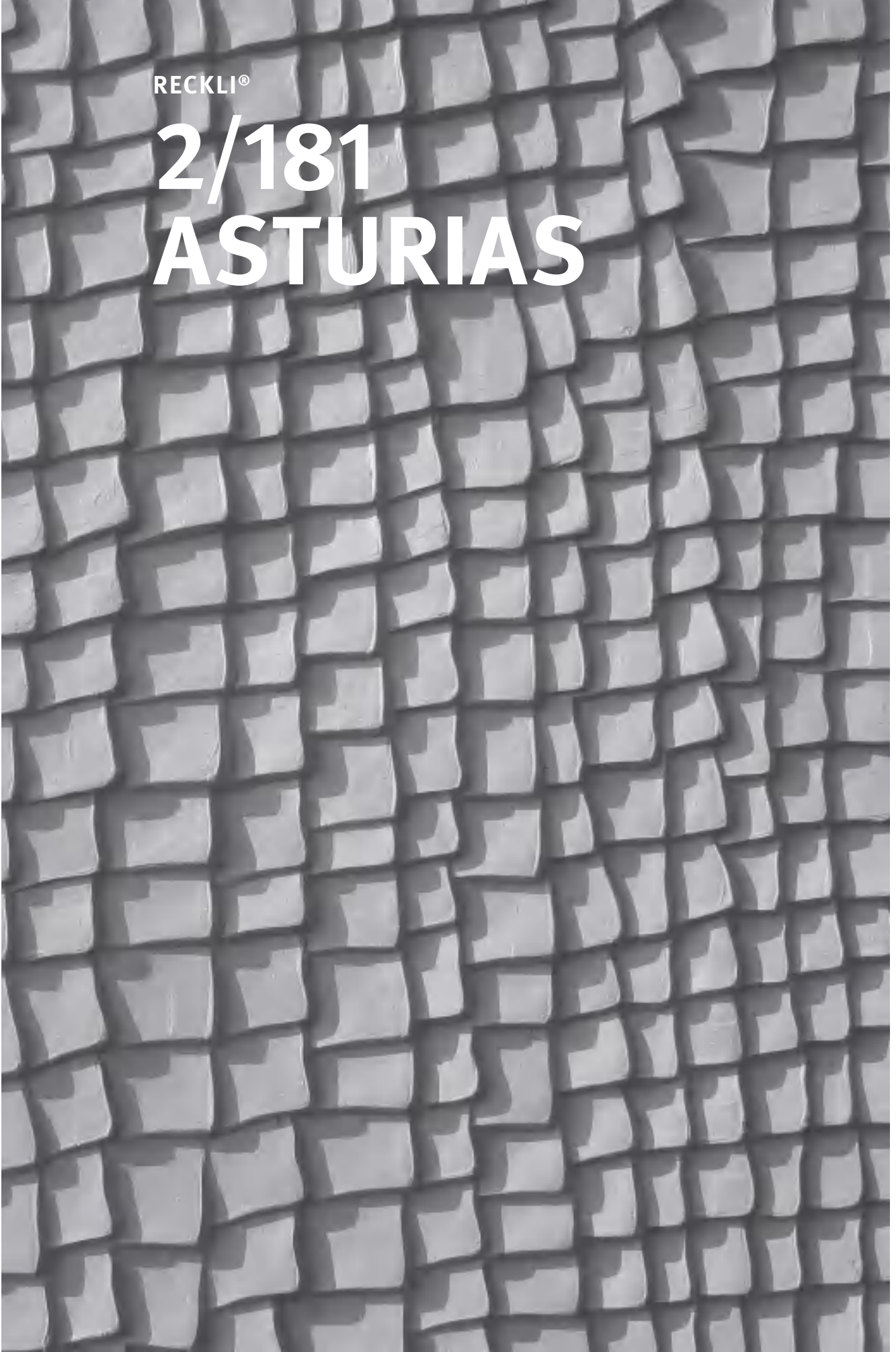





RECKLI®

2/183

GELDERLAND

52



RECKLI®

2/185

SIMMENTAL

RECKLI®

2/186  
DALARNA

53

RECKLI®

2/187  
ABRUZZO



RECKLI®

2/188  
CHAMPAGNE

54



RECKLI®

2/190  
ARDENNE

2/188 CHAMPAGNE





56





RECKLI®

2/203  
SAMARA

57

RECKLI®

2/208  
VOLTA



58



2/210 VENEZIA



RECKLI®

# 2/217 RIBBLE

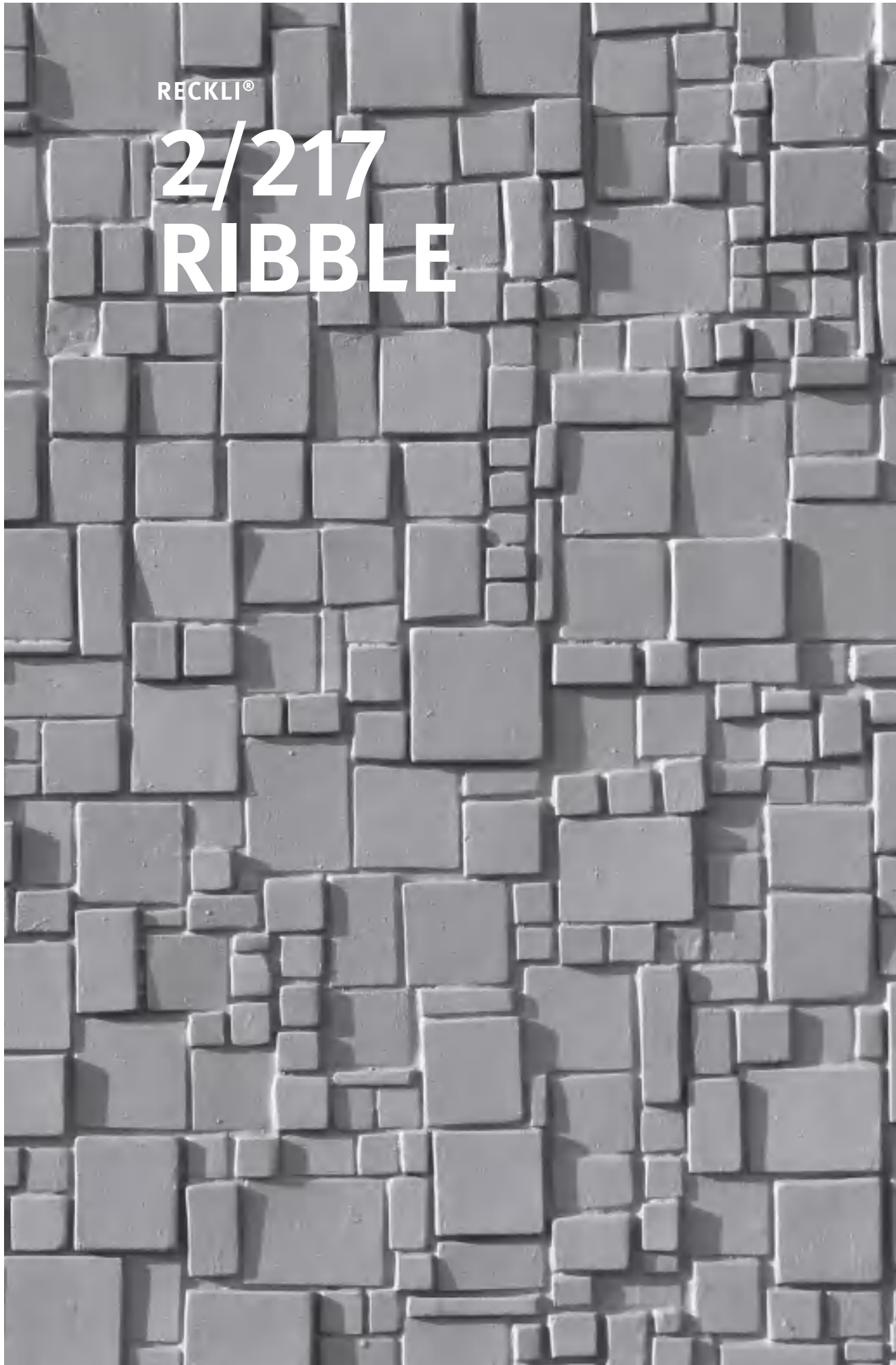

RECKLI®

# 2/222 GOBI

RECKLI®

2/236

CALIFORNIA

RECKLI®

# 2/241 HAWAII



RECKLI®

2/242  
BORNEO

64



RECKLI®

2/244  
JAMAICA



RECKLI®

2/318  
PIERRE  
DE SABLE

65

RECKLI®

2/602  
SAÔNE

RECKLI®

# 2/701 LIBERTY

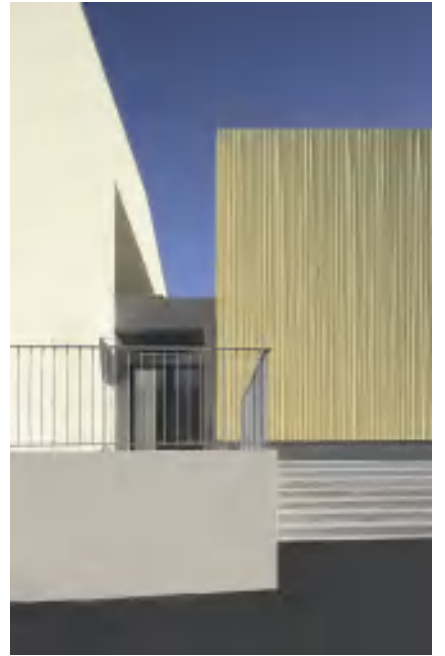

更多造型和图案, 请访问[www.reckli.com](http://www.reckli.com)。

# 尺寸

## BIM-FILE

BIM 文件可在 [reckli.com](http://reckli.com) 下载。

## 系列

根据可重复使用率的不同，赛立提供三种造型模板系列。赛立C系列可重复使用100次，赛立A系列50次，赛立E系列10次。

## FIX

对 FIX 类的造型模板，供货只能提供图旁标注的尺寸。

## FLEX

对 FLEX 类的造型模板，仅给出供货的最大尺寸，实际可选择在最大尺寸范围内的任何尺寸。



### 1/01 AMRUM

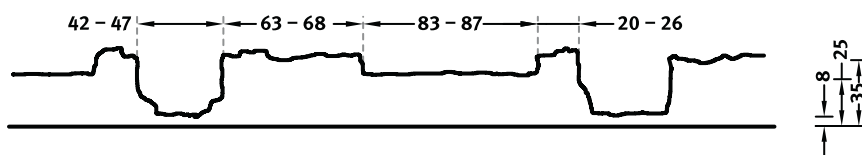

系列	使用率	造型	货号
C	100	-	-
A	50	▲ 5000 flex x ▶ 990 fix	A1001
E	10	▲ 5000 flex x ▶ 990 fix	E 1001



### 1/12 RÜGEN

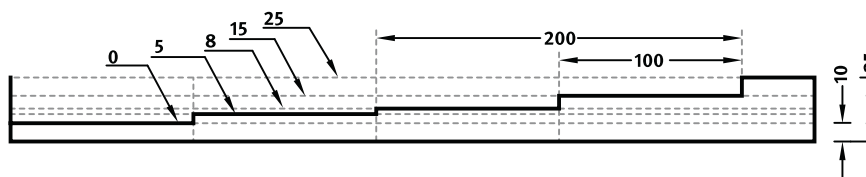

系列	使用率	造型	货号
C	100	-	-
A	50	▲ 5000 flex x ▶ 995 fix	A1012
E	10	▲ 5000 flex x ▶ 995 fix	E 1012

70

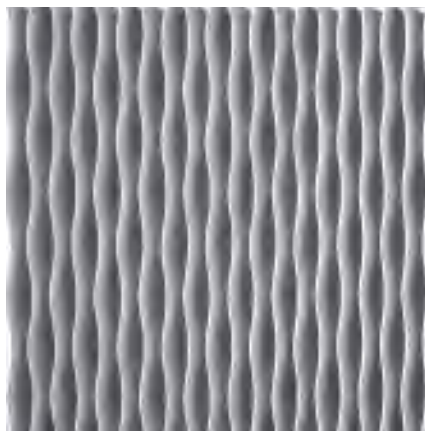

### 1/43 CORSE

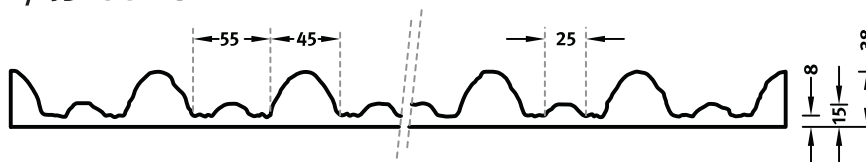

系列	使用率	造型	货号
C	100	-	-
A	50	▲ 5000 flex x ▶ 990 fix	A1043
E	10	▲ 5000 flex x ▶ 990 fix	E 1043

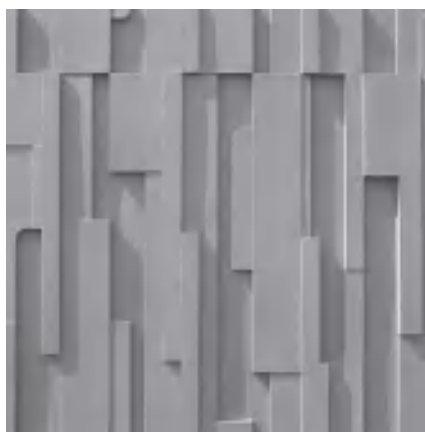

### 1/138 ELSASS

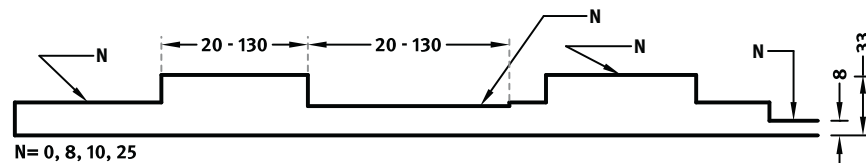

系列	使用率	造型	货号
C	100	-	-
A	50	▲ 2995 flex x ▶ 1175 fix	A 1138
E	10	▲ 2995 flex x ▶ 1175 fix	E 1138

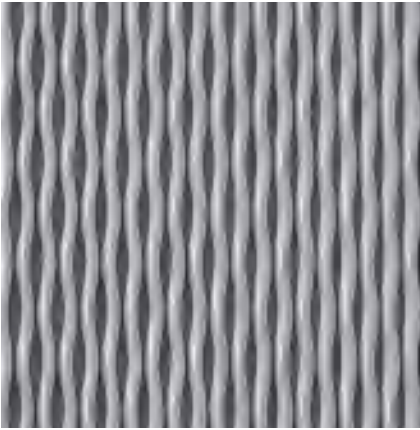

## 1/174 GASCOGNE

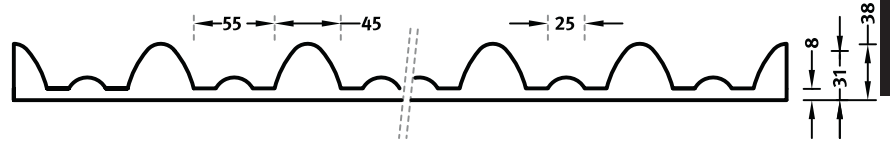

系列	使用率	观感	货号
C	100	-	-
A	50	▲ 5500 flex x ▶ 1000 fix	A 1174
E	10	▲ 5500 flex x ▶ 1000 fix	E 1174



## 2/37 LENNE

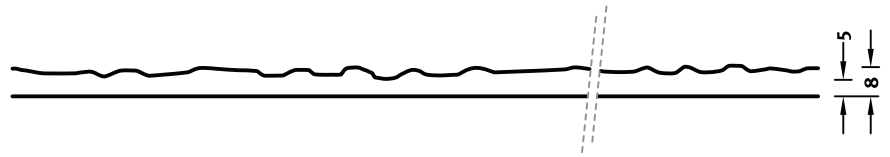

系列	使用率	观感	货号
C	100	▲ 3800 flex x ▶ 7300 flex	C 2037
A	50	▲ 3800 flex x ▶ 1250 flex   ▲ 1250 flex x ▶ 7300 flex	A 2037
E	10	-	-



## 2/42 NAAB

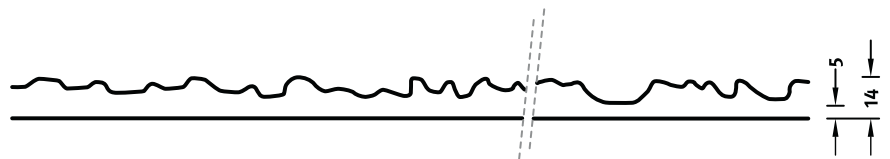

系列	使用率	观感	货号
C	100	▲ 7400 flex x ▶ 3800 flex   ▲ 3800 flex x ▶ 7300 flex	C 2042
A	50	▲ 7400 flex x ▶ 1250 flex   ▲ 1250 flex x ▶ 7300 flex	A 2042
E	10	▲ 7400 flex x ▶ 1250 flex   ▲ 1250 flex x ▶ 7300 flex	E 2042



## 2/45 ODER

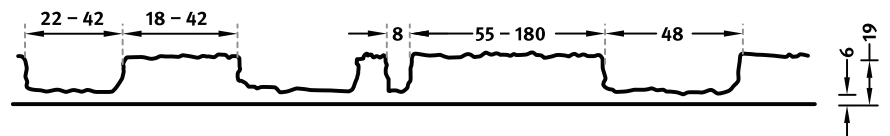

系列	使用率	观感	货号
C	100	▲ 7300 flex x ▶ 3800 flex   ▲ 3800 flex x ▶ 7000 flex	C 2045
A	50	▲ 7300 flex x ▶ 1250 flex   ▲ 1250 flex x ▶ 7000 flex	A 2045
E	10	▲ 7300 flex x ▶ 1250 flex   ▲ 1250 flex x ▶ 7000 flex	E 2045

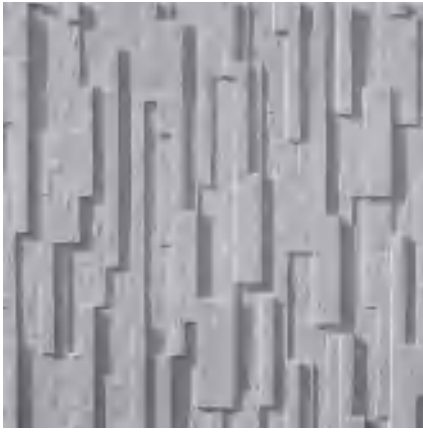

## 2/49 SAALE

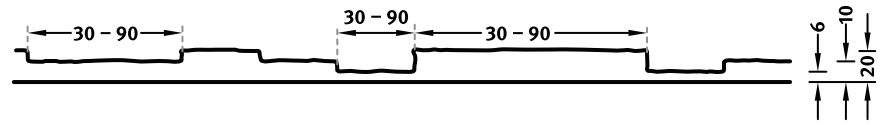

系列	使用率	观感	货号
C	100	▲ 7300 <sup>flex</sup> x ▶ 3800 <sup>flex</sup>   ▲ 3800 <sup>flex</sup> x ▶ 7300 <sup>flex</sup>	C 2049
A	50	▲ 7300 <sup>flex</sup> x ▶ 1250 <sup>flex</sup>   ▲ 1250 <sup>flex</sup> x ▶ 7300 <sup>flex</sup>	A 2049
E	10	▲ 7300 <sup>flex</sup> x ▶ 1250 <sup>flex</sup>   ▲ 1250 <sup>flex</sup> x ▶ 7300 <sup>flex</sup>	E 2049

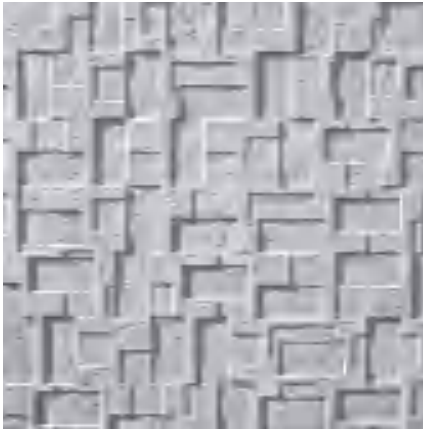

## 2/50 SIEG

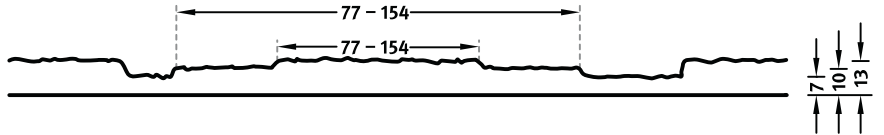

系列	使用率	观感	货号
C	100	▲ 7300 <sup>flex</sup> x ▶ 3800 <sup>flex</sup>   ▲ 3800 <sup>flex</sup> x ▶ 7300 <sup>flex</sup>	C 2050
A	50	▲ 7300 <sup>flex</sup> x ▶ 1250 <sup>flex</sup>   ▲ 1250 <sup>flex</sup> x ▶ 7300 <sup>flex</sup>	A 2050
E	10	▲ 7300 <sup>flex</sup> x ▶ 1250 <sup>flex</sup>   ▲ 1250 <sup>flex</sup> x ▶ 7300 <sup>flex</sup>	E 2050



## 2/53 WESER

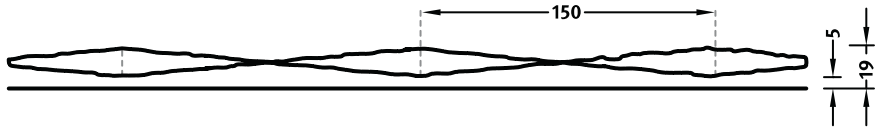

系列	使用率	观感	货号
C	100	▲ 7300 <sup>flex</sup> x ▶ 3800 <sup>flex</sup>   ▲ 3800 <sup>flex</sup> x ▶ 7300 <sup>flex</sup>	C 2053
A	50	▲ 7300 <sup>flex</sup> x ▶ 1250 <sup>flex</sup>   ▲ 1250 <sup>flex</sup> x ▶ 7300 <sup>flex</sup>	A 2053
E	10	▲ 7300 <sup>flex</sup> x ▶ 1250 <sup>flex</sup>   ▲ 1250 <sup>flex</sup> x ▶ 7300 <sup>flex</sup>	E 2053



## 2/61 THAMES



系列	使用率	观感	货号
C	100	▲ 8750 <sup>flex</sup> x ▶ 3900 <sup>flex</sup>   ▲ 4000 <sup>flex</sup> x ▶ 7500 <sup>flex</sup>	C 2061
A	50	▲ 8750 <sup>flex</sup> x ▶ 1250 <sup>flex</sup>   ▲ 1250 <sup>flex</sup> x ▶ 7500 <sup>flex</sup>	A 2061
E	10	▲ 8750 <sup>flex</sup> x ▶ 1250 <sup>flex</sup>   ▲ 1250 <sup>flex</sup> x ▶ 7500 <sup>flex</sup>	E 2061





## 2/98 VLTAVA

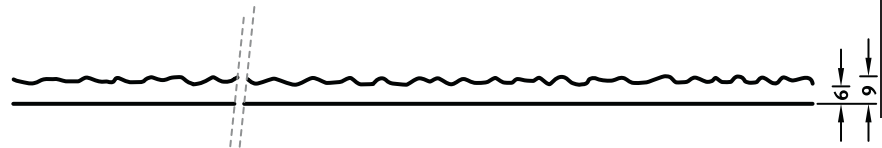

系列	使用率	观感	货号
C	100	▲ 3400 <sup>flex</sup> x ▶ 7400 <sup>flex</sup>	C 2098
A	50	▲ 3400 <sup>flex</sup> x ▶ 1250 <sup>flex</sup>   ▲ 1250 <sup>flex</sup> x ▶ 7400 <sup>flex</sup>	A 2098
E	10	-	-

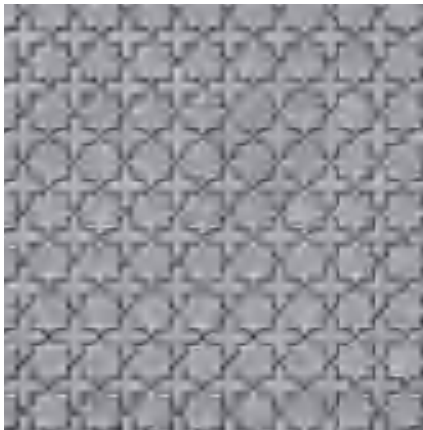

## 2/109 ORIENTAL 9

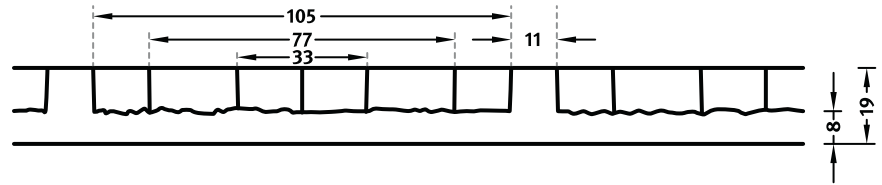

系列	使用率	观感	货号
C	100	▲ 1375 <sup>flex</sup> x ▶ 3180 <sup>flex</sup>	C 2109
A	50	-	-
E	10	-	-

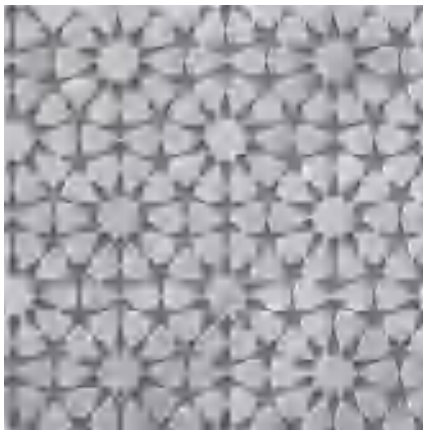

## 2/111 ORIENTAL 11

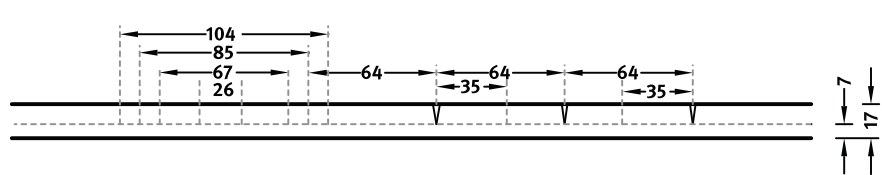

系列	使用率	观感	货号
C	100	▲ 1910 <sup>flex</sup> x ▶ 3480 <sup>flex</sup>	C 2111
A	50	-	-
E	10	-	-

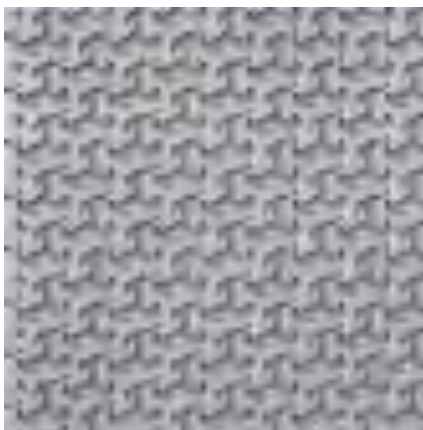

## 2/112 ORIENTAL 12

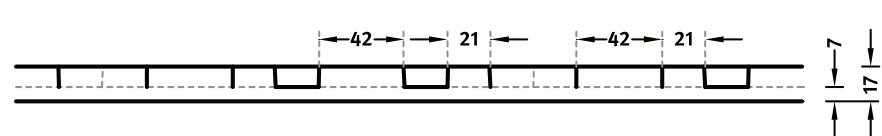

系列	使用率	观感	货号
C	100	▲ 3080 <sup>flex</sup> x ▶ 1070 <sup>flex</sup>	C 2112
A	50	-	-
E	10	-	-



## 2/125 DORDOGNE

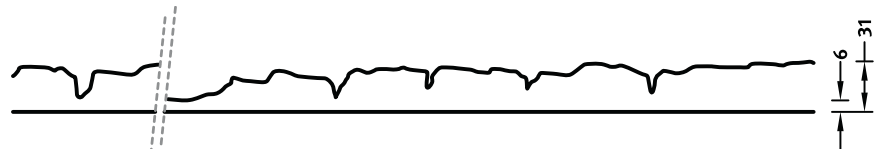

系列	使用率	观感	货号
C	100	▲ 8900 <sup>flex</sup> x ▶ 3000 <sup>flex</sup>	C 2125
A	50	▲ 8900 <sup>flex</sup> x ▶ 1250 <sup>flex</sup>	A 2125
E	10	▲ 8900 <sup>flex</sup> x ▶ 1250 <sup>flex</sup>	E 2125



## 2/151 GIRONDE



系列	使用率	观感	货号
C	100	▲ 10000 <sup>flex</sup> x ▶ 2950 <sup>flex</sup>	C 2151
A	50	▲ 10000 <sup>flex</sup> x ▶ 1250 <sup>flex</sup>	A 2151
E	10	▲ 10000 <sup>flex</sup> x ▶ 1250 <sup>flex</sup>	E 2151



## 2/169 COLUMBIA



系列	使用率	观感	货号
C	100	▲ 4950 <sup>flex</sup> x ▶ 3980 (2x ▶ 1990) * flex	C 2169
A	50	▲ 4950 <sup>flex</sup> x (4 x ▶ 995) * fix	A 2169
E	10	▲ 4950 <sup>flex</sup> x (4 x ▶ 995) * fix	E 2169

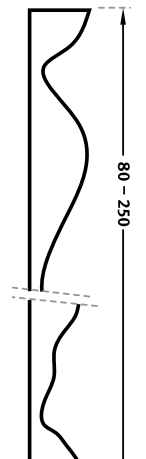

\* 图案分二/四部分

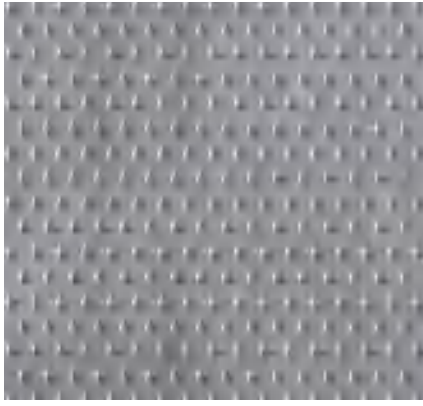

## 2/174 BREISGAU

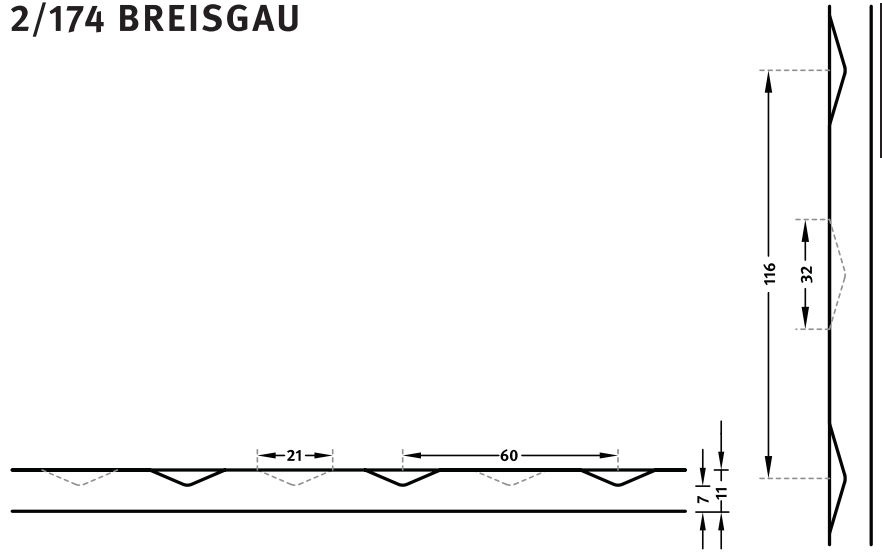

系列	使用率	观感	货号
C	100	▲ 6200 <sup>flex</sup> x ▶ 3350 <sup>flex</sup>	C 2174
A	50	▲ 6200 <sup>flex</sup> x ▶ 1250 <sup>flex</sup>   ▲ 1250 <sup>flex</sup> x ▶ 3350 <sup>flex</sup>	A 2174
E	10	▲ 6200 <sup>flex</sup> x ▶ 1250 <sup>flex</sup>   ▲ 1250 <sup>flex</sup> x ▶ 3350 <sup>flex</sup>	E 2174

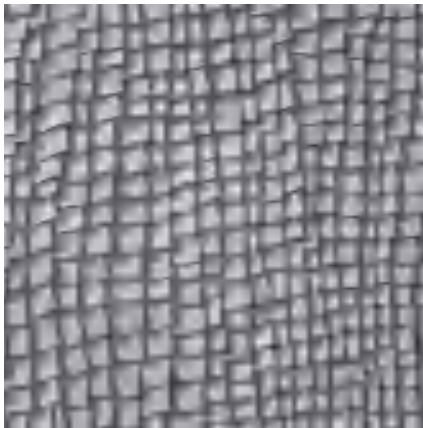

## 2/181 ASTURIAS



75

系列	使用率	观感	货号
C	100	▲ 3300 <sup>flex</sup> x ▶ 6100 <sup>flex</sup>	C 2181
A	50	▲ 1250 <sup>flex</sup> x ▶ 6100 <sup>flex</sup>   ▲ 3300 <sup>flex</sup> x ▶ 1250 <sup>flex</sup>	A 2181
E	10	▲ 1250 <sup>flex</sup> x ▶ 6100 <sup>flex</sup>   ▲ 3300 <sup>flex</sup> x ▶ 1250 <sup>flex</sup>	E 2181



## 2/183 GELDERLAND



系列	使用率	观感	货号
C	100	▲ 3450 <sup>flex</sup> x ▶ 6050 <sup>flex</sup>	C 2183
A	50	▲ 1250 <sup>flex</sup> x ▶ 6050 <sup>flex</sup>	A 2183
E	10	▲ 1250 <sup>flex</sup> x ▶ 6050 <sup>flex</sup>	E 2183



## 2/185 SIMMENTAL



系列	使用率	观感	货号
C	100	▲ 5950 <sup>flex</sup> x ▶ 3400 <sup>flex</sup>	C 2185
A	50	▲ 1250 <sup>flex</sup> x ▶ 3400 <sup>flex</sup>   ▲ 5950 <sup>flex</sup> x ▶ 1250 <sup>flex</sup>	A 2185
E	10	▲ 1250 <sup>flex</sup> x ▶ 3400 <sup>flex</sup>   ▲ 5950 <sup>flex</sup> x ▶ 1250 <sup>flex</sup>	E 2185



## 2/186 DALARNA

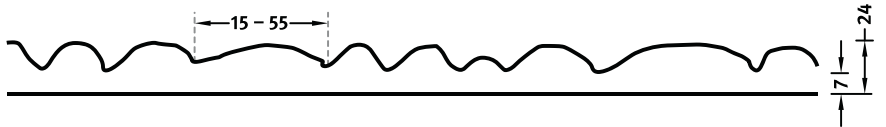

系列	使用率	观感	货号
C	100	▲ 6900 <sup>flex</sup> x ▶ 3400 <sup>flex</sup>	C 2186
A	50	▲ 1250 <sup>flex</sup> x ▶ 3400 <sup>flex</sup>   ▲ 6900 <sup>flex</sup> x ▶ 1250 <sup>flex</sup>	A 2186
E	10	▲ 1250 <sup>flex</sup> x ▶ 3400 <sup>flex</sup>   ▲ 6900 <sup>flex</sup> x ▶ 1250 <sup>flex</sup>	E 2186



## 2/187 ABRUZZO

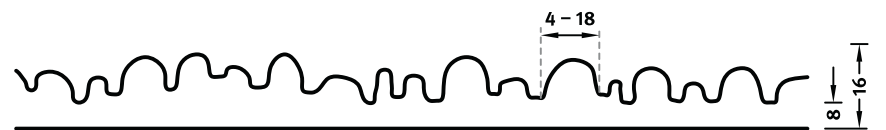

系列	使用率	观感	货号
C	100	▲ 6100 <sup>flex</sup> x ▶ 3500 <sup>flex</sup>	C 2187
A	50	▲ 1250 <sup>flex</sup> x ▶ 3500 <sup>flex</sup>   ▲ 6100 <sup>flex</sup> x ▶ 1250 <sup>flex</sup>	A 2187
E	10	▲ 1250 <sup>flex</sup> x ▶ 3500 <sup>flex</sup>   ▲ 6100 <sup>flex</sup> x ▶ 1250 <sup>flex</sup>	E 2187

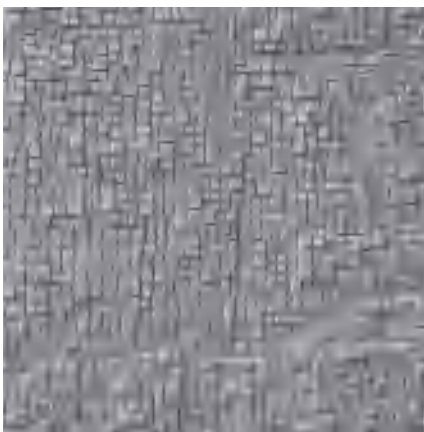

## 2/188 CHAMPAGNE

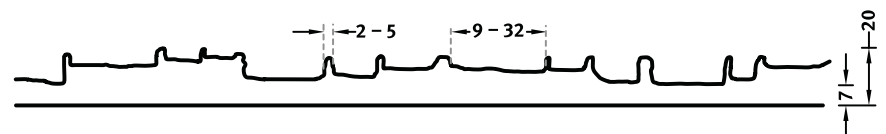

系列	使用率	观感	货号
C	100	▲ 6000 <sup>flex</sup> x ▶ 3000 <sup>flex</sup>	C 2188
A	50	▲ 6000 <sup>flex</sup> x ▶ 1250 <sup>flex</sup>	A 2188
E	10	▲ 6000 <sup>flex</sup> x ▶ 1250 <sup>flex</sup>	E 2188

深浅不一

## 2/190 ARDENNE

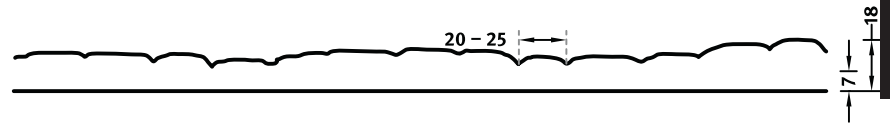

系列	使用率	观感	货号
C	100	▲ 6000 <sup>flex</sup> x ▶ 3000 <sup>flex</sup>	C 2190
A	50	▲ 6000 <sup>flex</sup> x ▶ 1250 <sup>flex</sup>   ▲ 1250 <sup>flex</sup> x ▶ 3000 <sup>flex</sup>	A 2190
E	10	▲ 6000 <sup>flex</sup> x ▶ 1250 <sup>flex</sup>   ▲ 1250 <sup>flex</sup> x ▶ 3000 <sup>flex</sup>	E 2190

## 2/191 BURGENLAND



系列	使用率	观感	货号
C	100	▲ 3100 <sup>flex</sup> x ▶ 6050 <sup>flex</sup>	C 2191
A	50	▲ 1250 <sup>flex</sup> x ▶ 6050 <sup>flex</sup>	A 2191
E	10	▲ 1250 <sup>flex</sup> x ▶ 6050 <sup>flex</sup>	E 2191

深浅不一

## 2/195 GYSENBURG

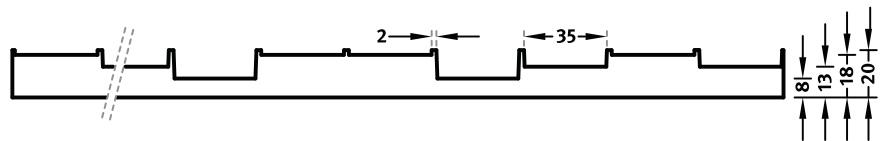

系列	使用率	观感	货号
C	100	▲ 3710 <sup>flex</sup> x ▶ 2230 <sup>flex</sup>	C 2195
A	50	-	-
E	10	-	-

## 2/203 SAMARA

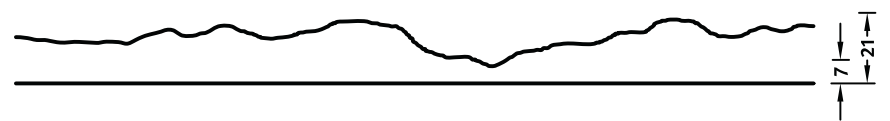

系列	使用率	观感	货号
C	100	▲ 6000 <sup>flex</sup> x ▶ 3000 <sup>flex</sup>	C 2203
A	50	-	-
E	10	-	-

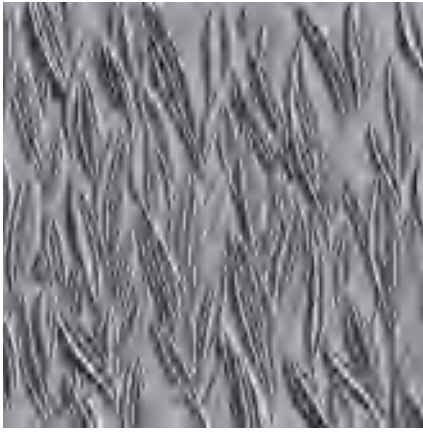

## 2/208 VOLTA

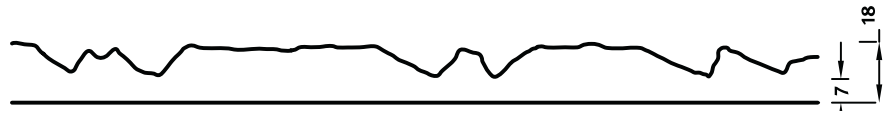

系列	使用率	观感	货号
C	100	▲ 6000 <sup>flex</sup> x ▶ 3000 <sup>flex</sup>	C 2208
A	50	-	-
E	10	-	-

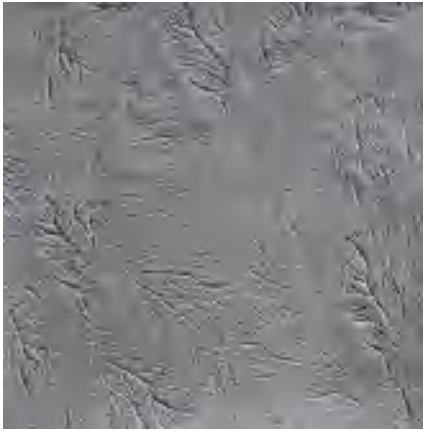

## 2/209 NEWA

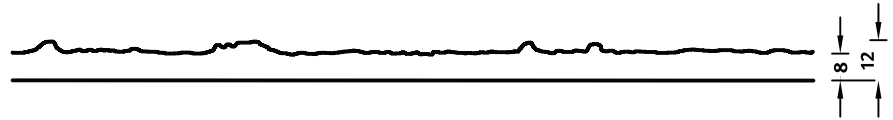

系列	使用率	观感	货号
C	100	▲ 6000 <sup>flex</sup> x ▶ 3000 <sup>flex</sup>	C 2209
A	50	-	-
E	10	-	-



## 2/210 VENEZIA

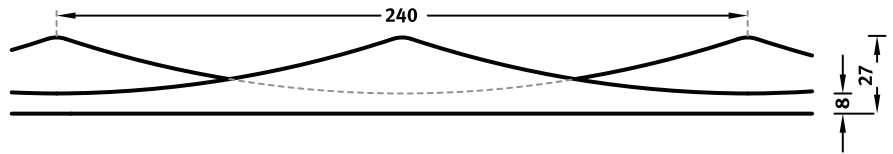

系列	使用率	观感	货号
C	100	▲ 4080 <sup>flex</sup> x ▶ 2400 <sup>flex</sup>	C 2210
A	50	-	-
E	10	-	-

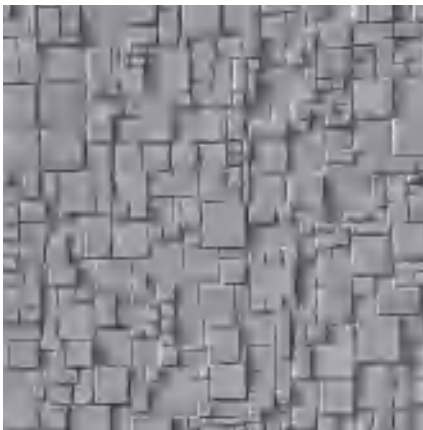

## 2/217 RIBBLE

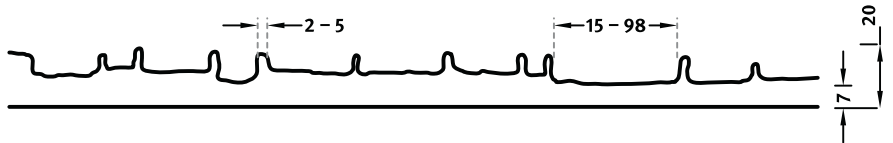

系列	使用率	观感	货号
C	100	▲ 6770 <sup>flex</sup> x ▶ 3910 <sup>flex</sup>	C 2217
A	50	▲ 6770 <sup>flex</sup> x ▶ 1250 <sup>flex</sup>	A 2217
E	10	▲ 6770 <sup>flex</sup> x ▶ 1250 <sup>flex</sup>	E 2217

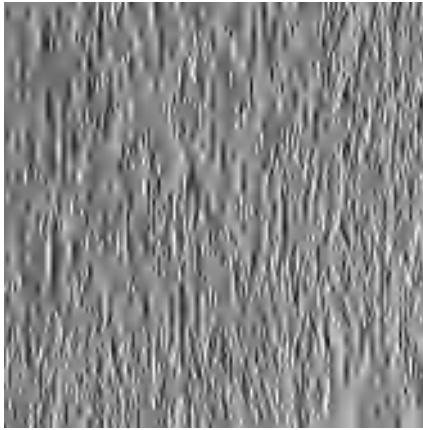

## 2/222 GOBI

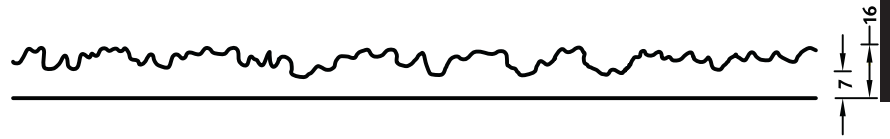

系列	使用率	观感	货号
C	100	▲ 6000 <sup>flex</sup> × ▶ 3000 <sup>flex</sup>	C 2222
A	50	-	-
E	10	-	-

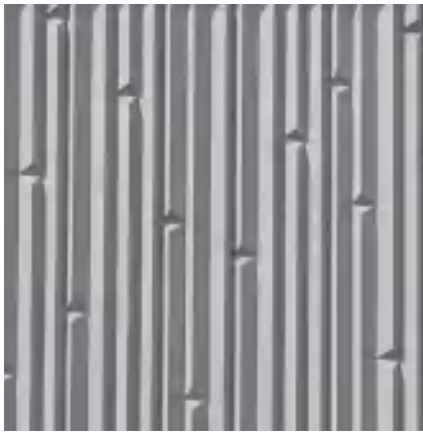

## 2/236 CALIFORNIA

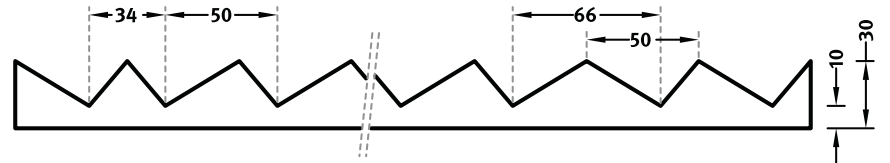

系列	使用率	观感	货号
C	100	▲ 5000 <sup>flex</sup> × ▶ 3000 <sup>flex</sup>	C 2236
A	50	▲ 5000 <sup>flex</sup> × ▶ 1000 <sup>fix</sup>	A 2236
E	10	▲ 5000 <sup>flex</sup> × ▶ 1000 <sup>fix</sup>	E 2236



## 2/241 HAWAII

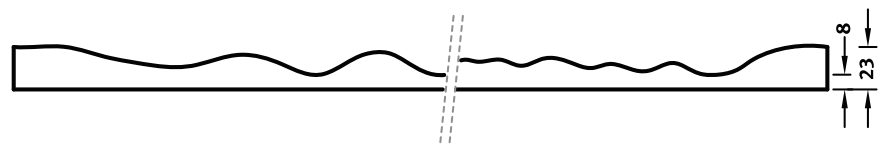

系列	使用率	观感	货号
C	100	▲ 7400 <sup>flex</sup> × ▶ 4000 <sup>flex</sup>	C 2241
A	50	-	-
E	10	-	-



## 2/242 BORNEO

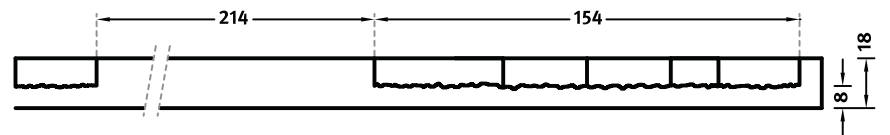

系列	使用率	观感	货号
C	100	▲ 2757/3026* <sup>flex</sup> × ▶ 1994/2290* <sup>flex</sup>	C 2242
A	50	▲ 2757 <sup>flex</sup> × ▶ 1994* <sup>flex</sup>	A 2242
E	10	-	-

\* 边缘为交错榫接



## 2/244 JAMAICA

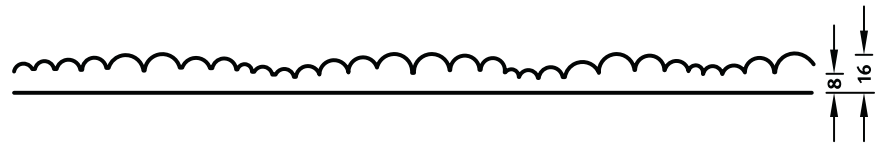

系列	使用率	观感	货号
C	100	▲ 5000 <sup>flex</sup> x ▶ 3000 <sup>flex</sup>	C 2244
A	50	-	-
E	10	-	-



## 2/318 PIERRE DE SABLE



系列	使用率	观感	货号
C	100	▲ 1800 <sup>flex</sup> x ▶ 5700 <sup>flex</sup>	C 2318
A	50	▲ 1800 <sup>flex</sup> x ▶ 1250 <sup>flex</sup>   ▲ 1250 <sup>flex</sup> x ▶ 5700 <sup>flex</sup>	A 2318
E	10	▲ 1800 <sup>flex</sup> x ▶ 1250 <sup>flex</sup>   ▲ 1250 <sup>flex</sup> x ▶ 5700 <sup>flex</sup>	E 2318

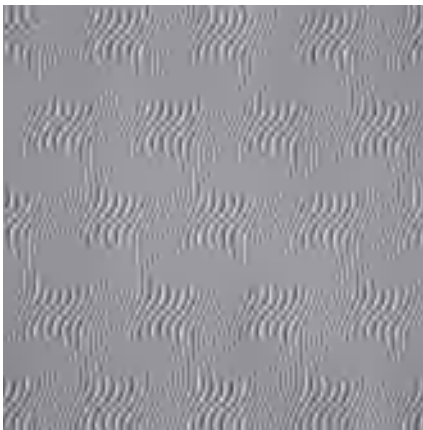

## 2/602 SAÔNE



系列	使用率	观感	货号
C	100	▲ 3250 <sup>flex</sup> x ▶ 7000 <sup>flex</sup>	C 2602
A	50	-	-
E	10	-	-



## 2/701 LIBERTY



系列	使用率	观感	货号
C	100	▲ 12000 <sup>flex</sup> x ▶ 1780 <sup>flex</sup>	C 2701
A	50	-	-
E	10	-	-



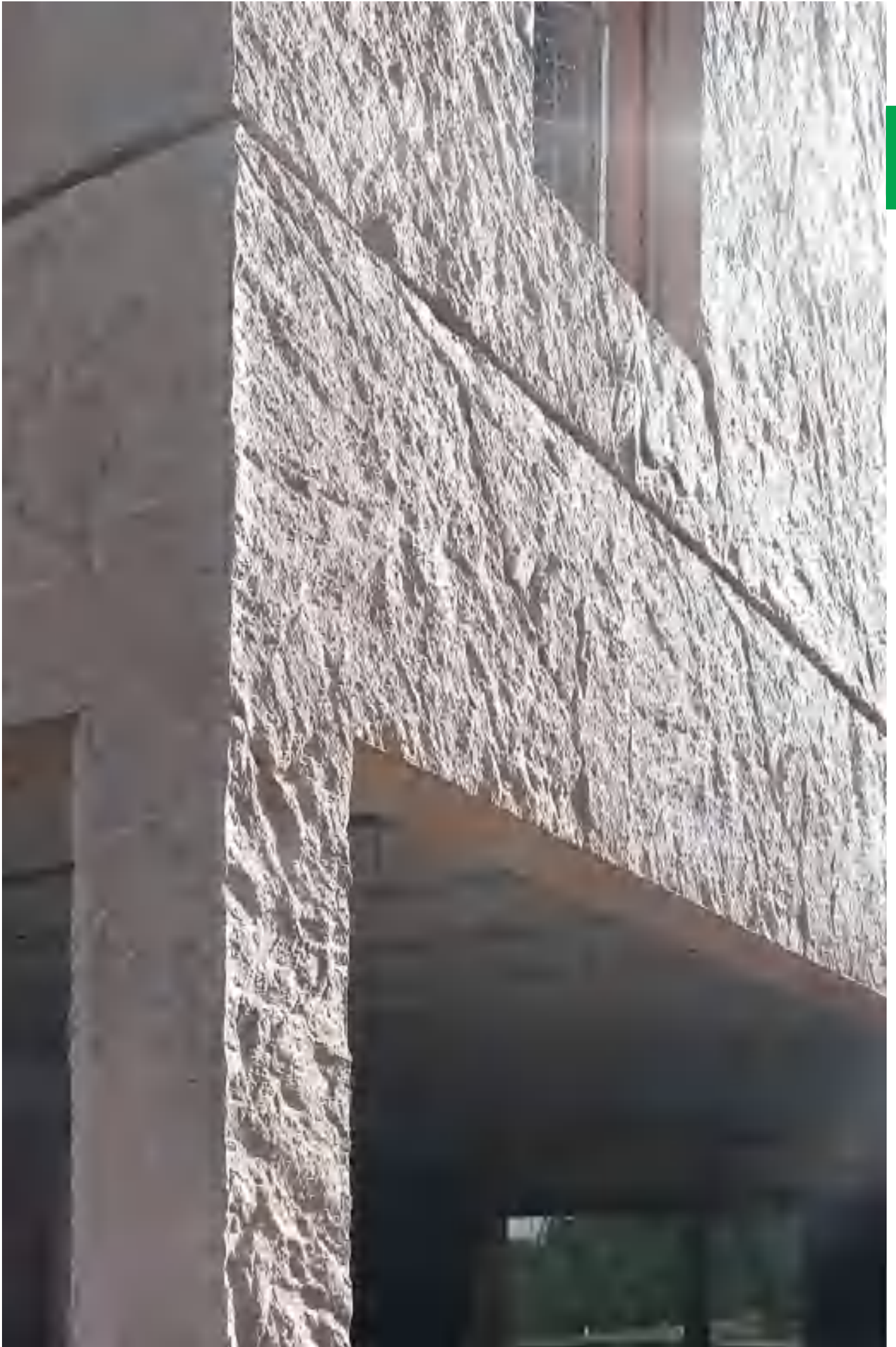

RECKLI®

# 仿石及仿砖 系列

大自然赋予的设计灵感：赛立造型模板可实现嶙峋的岩石外观、粗糙的石头表面、天然碎石拼铺的效果、奔放狂野的混凝土造型肌理。通过系统化的排列组合，可轻松设计出独特的建筑表皮效果。Steinwald 赋予混凝土恢弘的气势，Cheyenne 呈现独具一格的质感。Brabant的混凝土墙面与天然石砌筑效果真假难辨。无需岁月侵蚀，可轻松实现沧桑风化的表面效果。

# 仿石造型

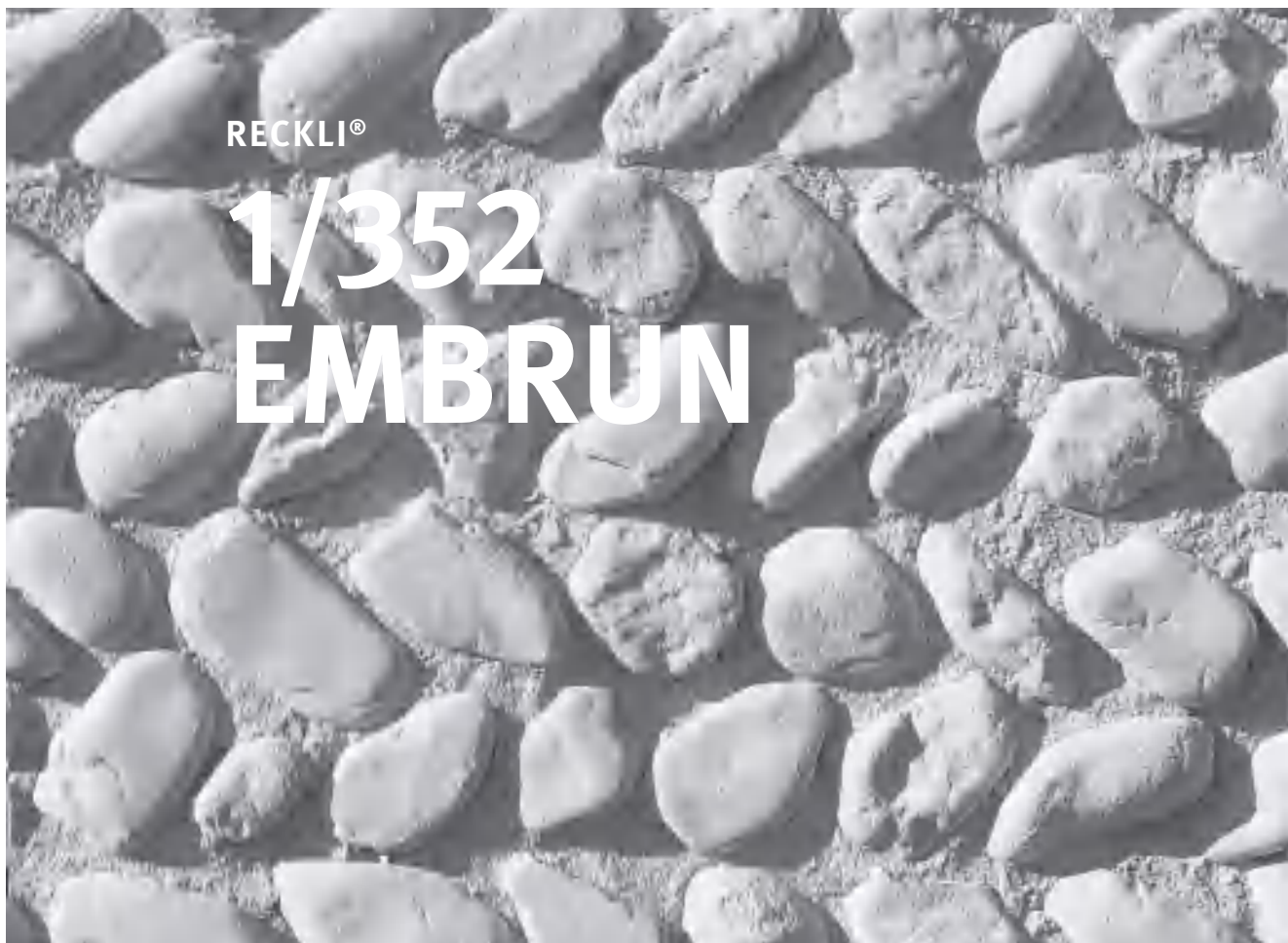



RECKLI®

**2/41**  
**MOSEL**

84



RECKLI®

**2/90**  
**TRAVERTIN**

RECKLI®

# 2/121 CHEYENNE 1-5

RECKLI®

# 2/122 YUKON



RECKLI®

2/123

TENNESSEE







**2/136**  
**BRETAGNE**

90



RECKLI®

**2/156**  
**STEINWALD**



RECKLI®

2/157

FICHTELBERG

92

RECKLI®

2/166

CILENTO

RECKLI®

# 2/170 ROMANCHE

RECKLI®

2/173

SANTA CRUZ

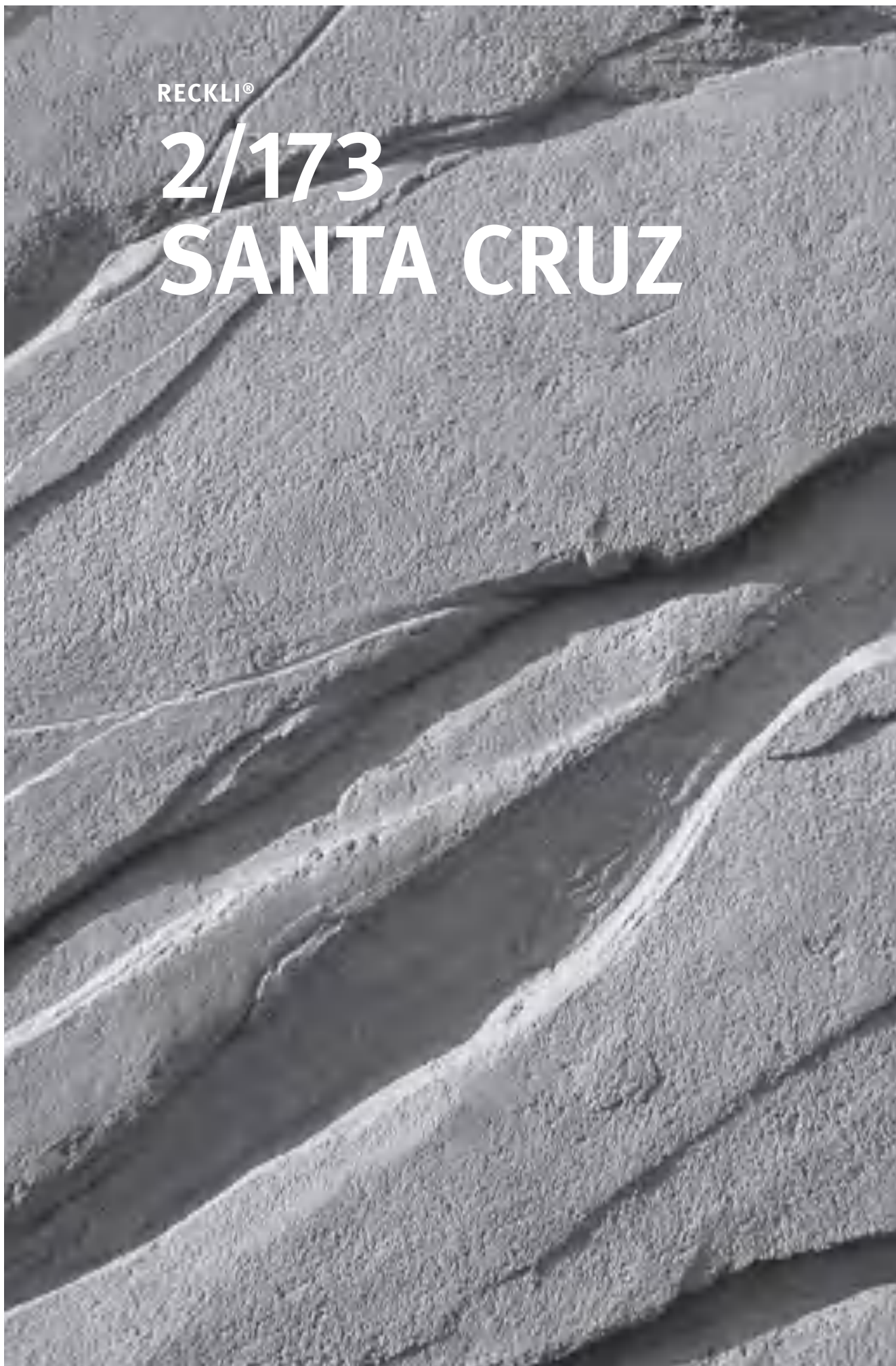



RECKLI®

# 2/180 STEIERMARK



RECKLI®

# 2/235 KERRY

# 仿砖砌造型

98





RECKLI®

2/40  
MÖHNE



RECKLI®

2/65  
DRAU



RECKLI®

2/70

PO

100



RECKLI®

2/71

DON

RECKLI®

2/72  
OB



RECKLI®

2/78  
GANGES

102



RECKLI®

2/79  
MAYENNE



RECKLI®

2/89  
DUERO

103



RECKLI®

2/99  
SALZACH



RECKLI®

2/128  
HUDSON

104



RECKLI®

2/130  
POMMERN



2/130 POMMERN





RECKLI®

2/139

AUVERGNE

106



RECKLI®

2/141

DACHSTEIN

## 2/139 AUVERGNE



RECKLI®

# 2/143 SOLLING

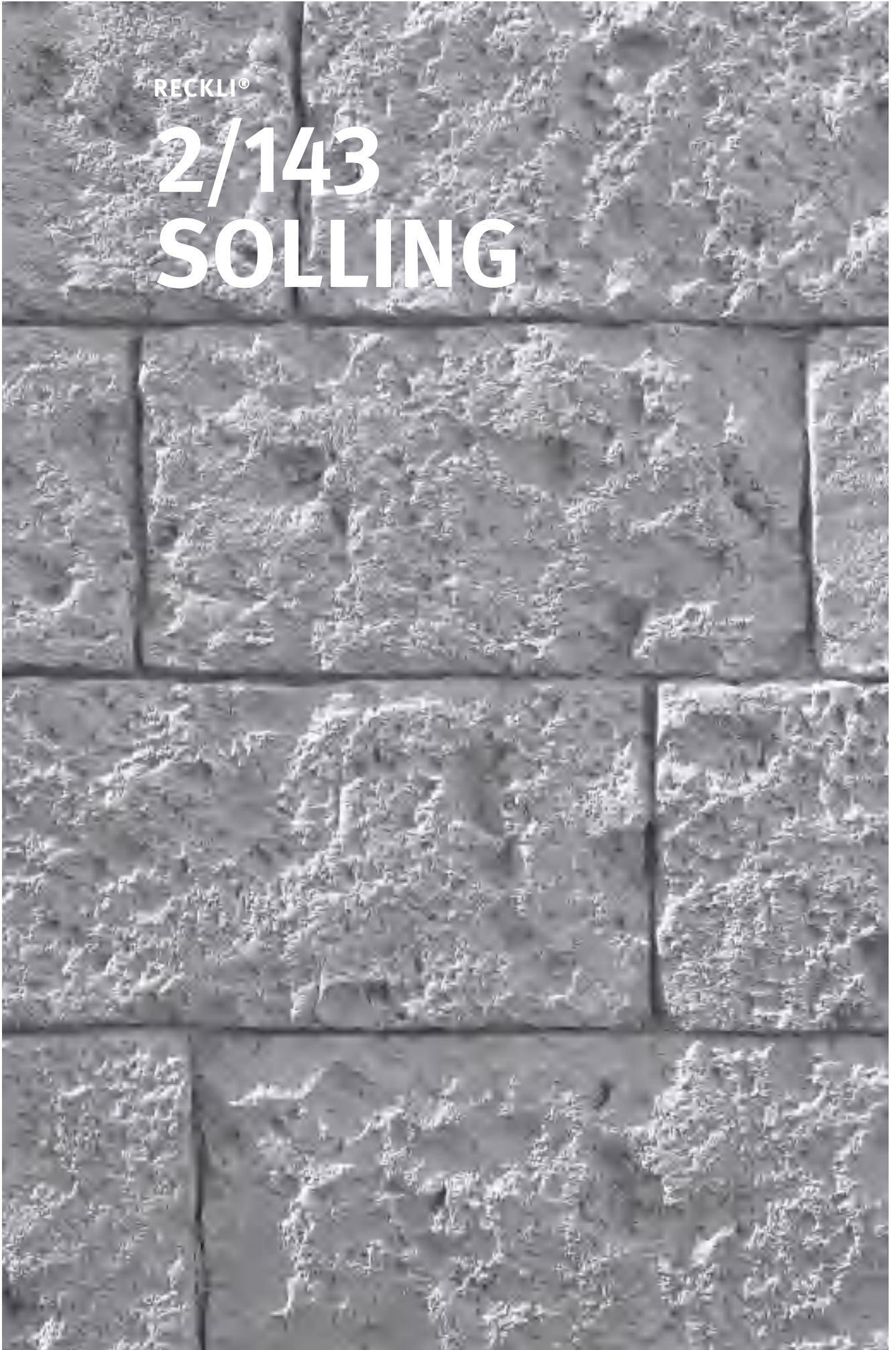



RECKLI®

# 2/147 ALLGÄU

110



RECKLI®

# 2/149 TIROL

RECKLI®

2/160

VIA APPIA

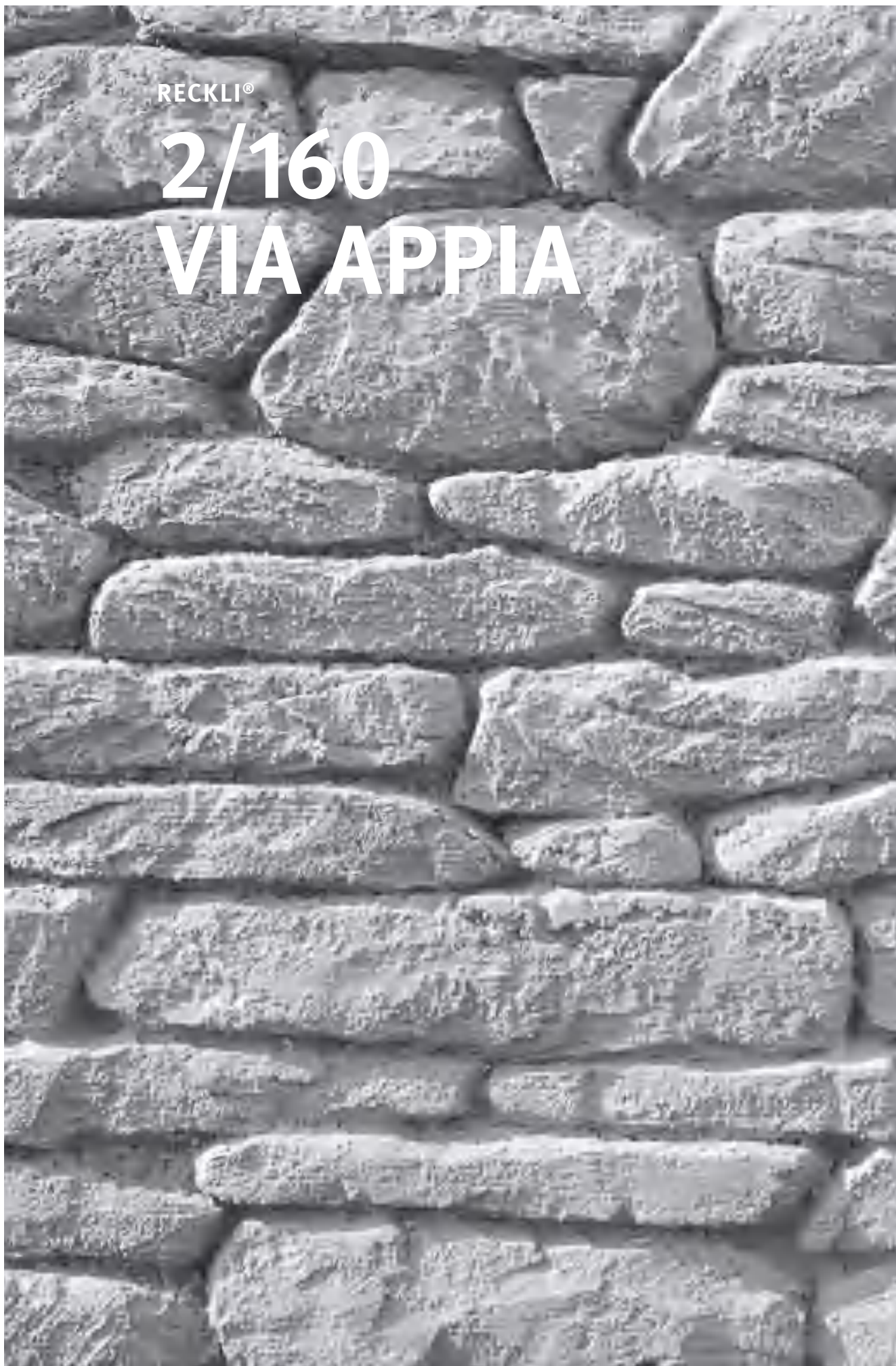





RECKLI®

# 2/164 BRABANT

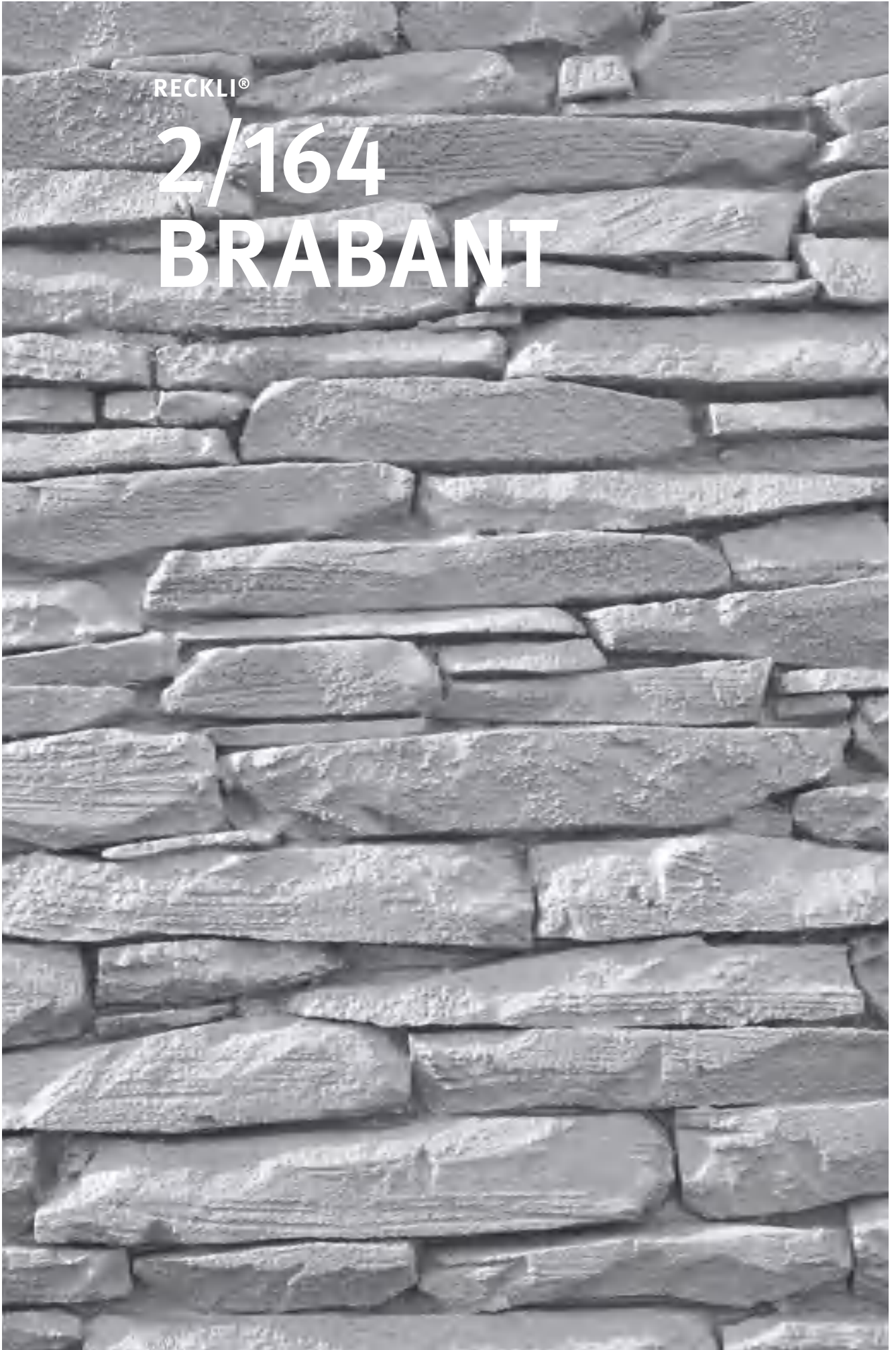



RECKLI®

2/177

WESTFALIA

RECKLI®

# 2/219 MERSEY



RECKLI®

2/238

VIA AURELIA

118



RECKLI®

2/239

SUMATRA

RECKLI®

# 2/312 ENGADIN



RECKLI®

2/353  
TARN

120



RECKLI®

2/374  
LA REUNION



# 仿石尺寸

## BIM-FILE

BIM 文件 可在reckli.com下载。

## 系列

根据可重复使用率的不同，赛立提供三种造型模板系列。赛立C系列可重复使用100次，赛立A系列50次，赛立E系列10次。

121

## FIX

对FIX类的造型模板，供货只能提供图旁标注的尺寸。

## FLEX

对FLEX类的造型模板，仅给出供货的最大尺寸，实际可选择在最大尺寸范围内的任何尺寸。

# 仿石



## 1/352 EMBRUN

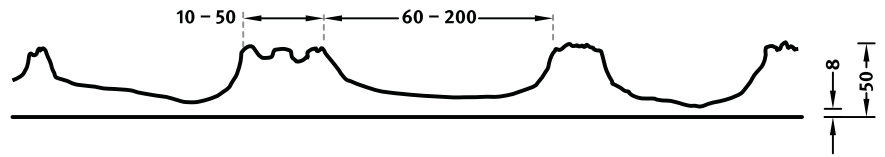

系列	使用率	尺寸	货号
C	100	-	-
A	50	▲ 1050 <sup>fix</sup> × ▶ 2700/2930* <sup>flex</sup>	A 1352
E	10	▲ 1050 <sup>fix</sup> × ▶ 2700/2930* <sup>flex</sup>	E 1352

\* 边缘为交错榫接

122



## 2/41 MOSEL

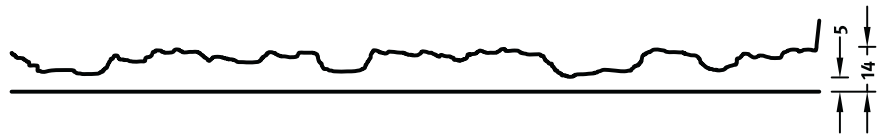

系列	使用率	尺寸	货号
C	100	▲ 3400 <sup>flex</sup> × ▶ 7300 <sup>flex</sup>	C 2041
A	50	▲ 1250 <sup>flex</sup> × ▶ 7300 <sup>flex</sup>	A 2041
E	10	▲ 1250 <sup>flex</sup> × ▶ 7300 <sup>flex</sup>	E 2041



## 2/90 TRAVERTIN



系列	使用率	尺寸	货号
C	100	▲ 4650 <sup>flex</sup> × ▶ 3600 <sup>flex</sup>	C 2090
A	50	-	-
E	10	-	-



## 2/121 CHEYENNE 1-5

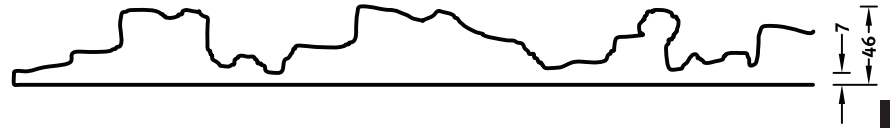

系列	使用率	尺寸	货号
C	100	▲ 7000 <sup>flex</sup> x ▶ 6950 <sup>flex</sup> (5 x ▶ 1390)*	C 2121
A	50	▲ 7000 <sup>flex</sup> x 5 x ▶ 1390 <sup>fix</sup>	A 2121
E	10	▲ 7000 <sup>flex</sup> x 5 x ▶ 1390 <sup>fix</sup>	E 2121

\* 图案分五部分



## 2/122 YUKON

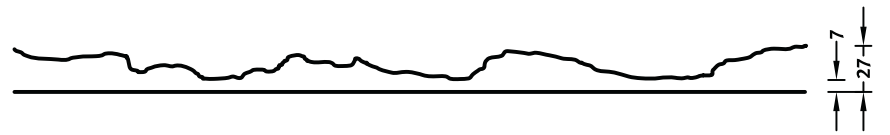

系列	使用率	尺寸	货号
C	100	▲ 5900 <sup>flex</sup> x ▶ 3800 <sup>flex</sup>	C 2122
A	50	▲ 5900 <sup>flex</sup> x ▶ 1250 <sup>flex</sup>	A 2122
E	10	▲ 5900 <sup>flex</sup> x ▶ 1250 <sup>flex</sup>	E 2122



## 2/123 TENNESSEE



系列	使用率	尺寸	货号
C	100	▲ 2950 <sup>flex</sup> x ▶ 2600 <sup>flex</sup>	C 2123
A	50	▲ 2950 <sup>flex</sup> x ▶ 1250 <sup>flex</sup>	A 2123
E	10	▲ 2950 <sup>flex</sup> x ▶ 1250 <sup>flex</sup>	E 2123



## 2/136 BRETAGNE

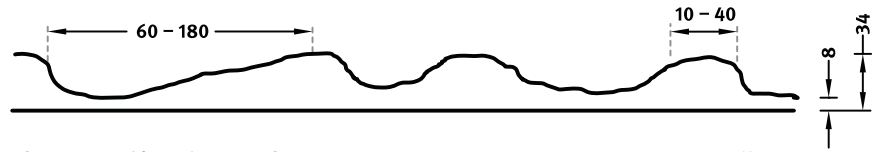

系列	使用率	尺寸	货号
C	100	▲ 990 <sup>flex</sup> x ▶ 2900/2980* <sup>flex</sup>	C 2136
A	50	▲ 990 <sup>flex</sup> x ▶ 2900/2980* <sup>flex</sup>	A 2136
E	10	▲ 990 <sup>flex</sup> x ▶ 2900/2980* <sup>flex</sup>	E 2136

\* 边缘为交错榫接



## 2/156 STEINWALD

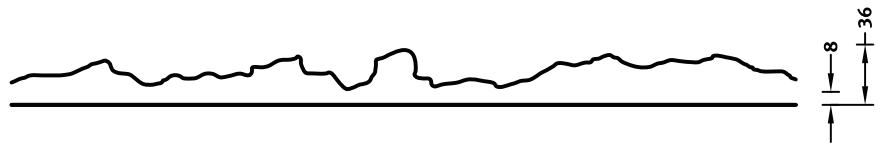

系列	使用率	尺寸	货号
C	100	▲ 3000 <sup>flex</sup> x ▶ 6000 <sup>flex</sup>	C 2156
A	50	▲ 1250 <sup>flex</sup> x ▶ 6000 <sup>flex</sup>	A 2156
E	10	▲ 1250 <sup>flex</sup> x ▶ 6000 <sup>flex</sup>	E 2156

124



## 2/157 FICHELBERG

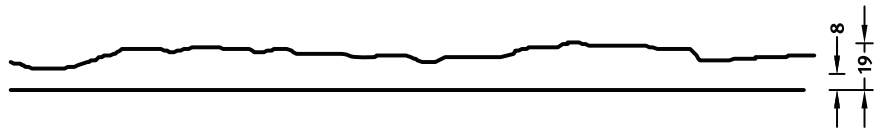

系列	使用率	尺寸	货号
C	100	▲ 3000 <sup>flex</sup> x ▶ 6000 <sup>flex</sup>	C 2157
A	50	▲ 1250 <sup>flex</sup> x ▶ 6000 <sup>flex</sup>	A 2157
E	10	▲ 1250 <sup>flex</sup> x ▶ 6000 <sup>flex</sup>	E 2157



## 2/166 CILENTO

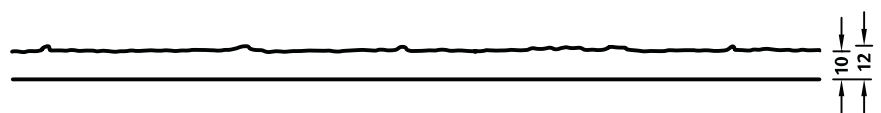

系列	使用率	尺寸	货号
C	100	▲ 2950 <sup>flex</sup> x ▶ 1650 <sup>flex</sup>   ▲ 2950 <sup>flex</sup> x ▶ 6000* <sup>flex</sup>	C 2166
A	50	-	-
E	10	-	-

\* 不规则边缘为交错榫接



## 2/170 ROMANCHE



系列	使用率	尺寸	货号
C	100	▲ 1950 <sup>flex</sup> × ▶ 5400 <sup>flex</sup>	C 2170
A	50	▲ 1250 <sup>flex</sup> × ▶ 5400 <sup>flex</sup>	A 2170
E	10	▲ 1250 <sup>flex</sup> × ▶ 5400 <sup>flex</sup>	E 2170

深浅不一

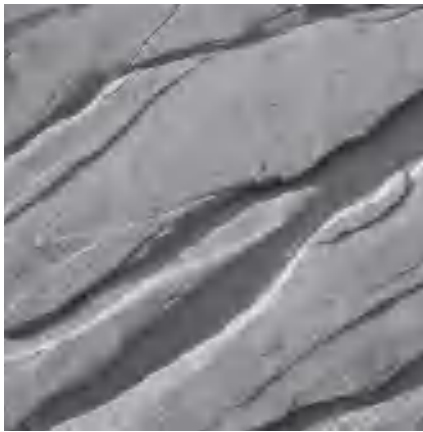

## 2/173 SANTA CRUZ 1-4



系列	使用率	尺寸	货号
C	100	▲ 6000 <sup>flex</sup> × ▶ 4980 <sup>flex</sup> (4 × ▶ 1245 <sup>flex</sup> ) *	C 2173
A	50	▲ 6000 <sup>flex</sup> × 4 × ▶ 1250 <sup>fix</sup>	A 2173
E	10	▲ 6000 <sup>flex</sup> × 4 × ▶ 1250 <sup>fix</sup>	E 2173

\* 图案分四部分

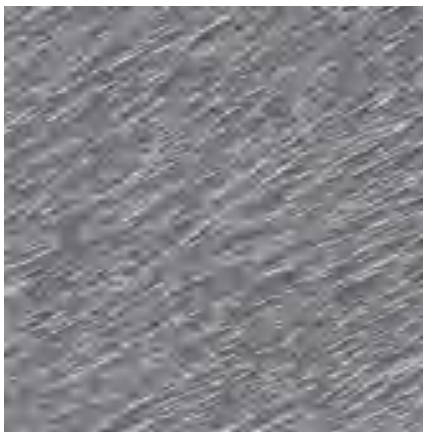

## 2/180 STEIERMARK

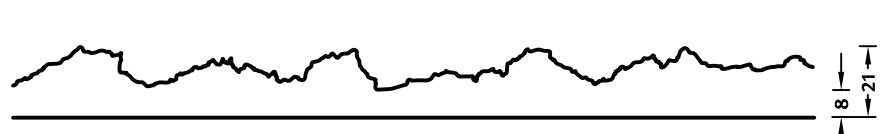

系列	使用率	尺寸	货号
C	100	▲ 3400 <sup>flex</sup> × ▶ 6900 <sup>flex</sup>	C 2180
A	50	▲ 3400 <sup>flex</sup> × ▶ 1250 <sup>flex</sup>   ▲ 1250 <sup>flex</sup> × ▶ 6900 <sup>flex</sup>	A 2180
E	10	▲ 3400 <sup>flex</sup> × ▶ 1250 <sup>flex</sup>   ▲ 3400 <sup>flex</sup> × ▶ 1250 <sup>flex</sup>	E 2180



## 2/235 KERRY

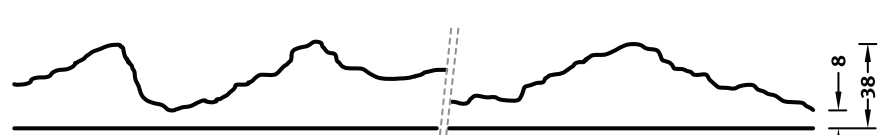

系列	使用率	尺寸	货号
C	100	▲ 4975 <sup>flex</sup> × ▶ 1975 <sup>flex</sup>	C 2235
A	50	▲ 4975 <sup>flex</sup> × ▶ 1250 <sup>flex</sup>	A 2235
E	10	▲ 4975 <sup>flex</sup> × ▶ 1250 <sup>flex</sup>	E 2235

# 仿砖

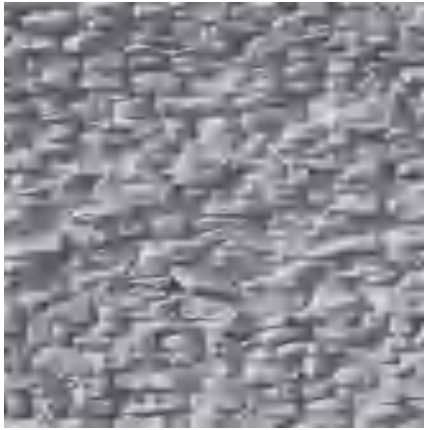

## 1/354 DURANCE



系列	使用率	尺寸	货号
C	100	-	-
A	50	▲ 1075 <sup>fix</sup> x ▶ 2525 <sup>flex</sup>	A 1354
E	10	▲ 1075 <sup>fix</sup> x ▶ 2525 <sup>flex</sup>	E 1354



## 2/40 MÖHNE

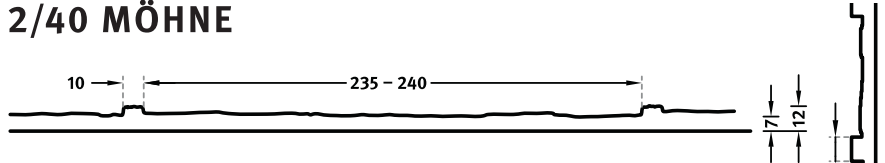

系列	使用率	尺寸	货号
C	100	▲ 3650 <sup>flex</sup> x ▶ 8900 <sup>flex</sup>	C 2040
A	50	▲ 1250 <sup>flex</sup> x ▶ 8900 <sup>flex</sup>   ▲ 3650 <sup>flex</sup> x ▶ 1250 <sup>flex</sup>	A 2040
E	10	-	-

126



## 2/65 DRAU

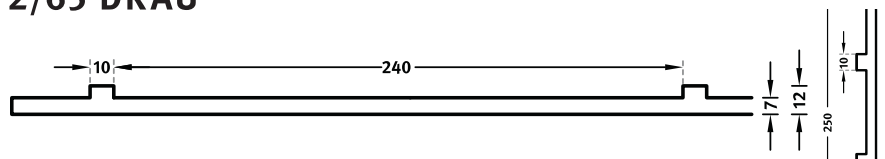

系列	使用率	尺寸	货号
C	100	▲ 2000 <sup>flex</sup> x ▶ 3875/4125* <sup>flex</sup>	C 2065
A	50	▲ 1250 <sup>flex</sup> x ▶ 3875/4125* <sup>flex</sup> ▲ 2000 <sup>flex</sup> x ▶ 1250 <sup>flex</sup>	A 2065
E	10	-	-

\* 边缘为交错榫接



### 2/70 PO

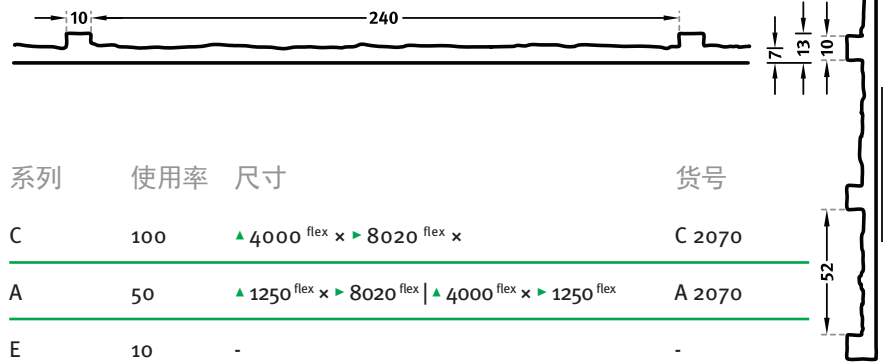

系列	使用率	尺寸	货号
C	100	▲ 4000 <sup>flex</sup> x ▶ 8020 <sup>flex</sup> x	C 2070
A	50	▲ 1250 <sup>flex</sup> x ▶ 8020 <sup>flex</sup>   ▲ 4000 <sup>flex</sup> x ▶ 1250 <sup>flex</sup>	A 2070
E	10	-	-



### 2/71 DON

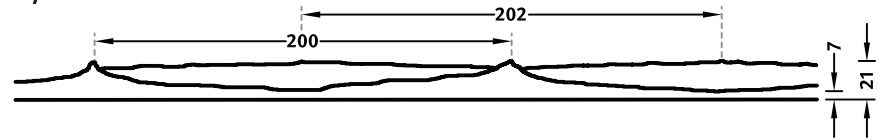

系列	使用率	尺寸	货号
C	100	▲ 7700 <sup>flex</sup> x ▶ 1450/1570* <sup>flex</sup>	C 2071
A	50	▲ 1250 <sup>flex</sup> x ▶ 1450/1570* <sup>flex</sup> ▲ 7700 <sup>flex</sup> x ▶ 1250 <sup>flex</sup>	A 2071
E	10	▲ 7700 <sup>flex</sup> x ▶ 1250 <sup>flex</sup>   ▲ 1200 <sup>fix</sup> x ▶ 7500 <sup>flex</sup>	E 2071

\* 边缘为交错榫接



### 2/72 OB

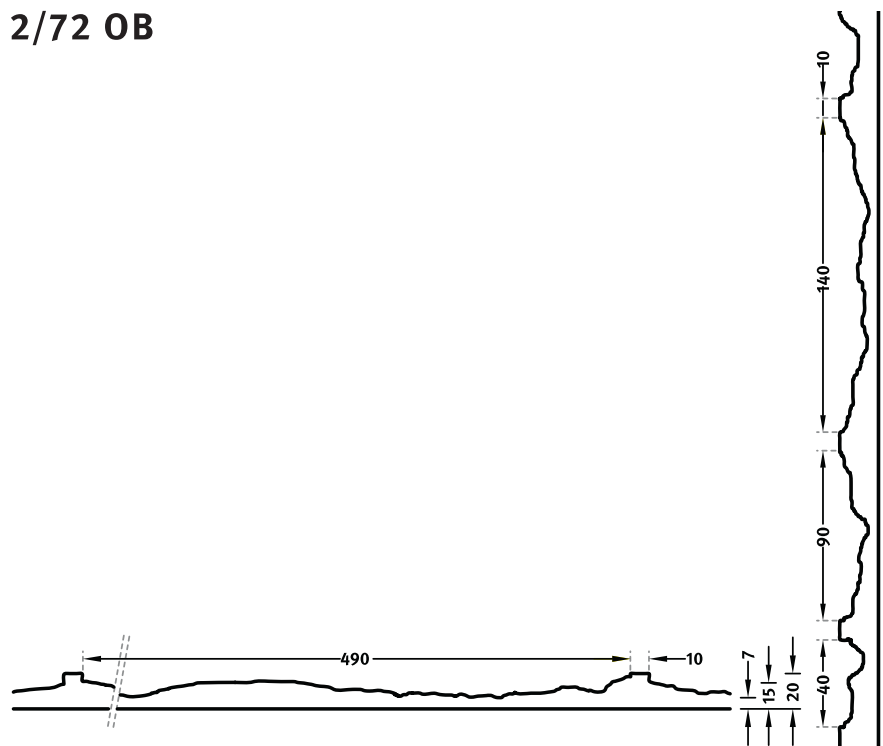

系列	使用率	尺寸	货号
C	100	▲ 1200 <sup>flex</sup> x ▶ 7500 <sup>flex</sup>	C 2072
A	50	▲ 1200 <sup>fix</sup> x ▶ 7500 <sup>flex</sup>	A 2072
E	10	▲ 1200 <sup>fix</sup> x ▶ 7500 <sup>flex</sup>	E 2072



## 2/78 GANGES

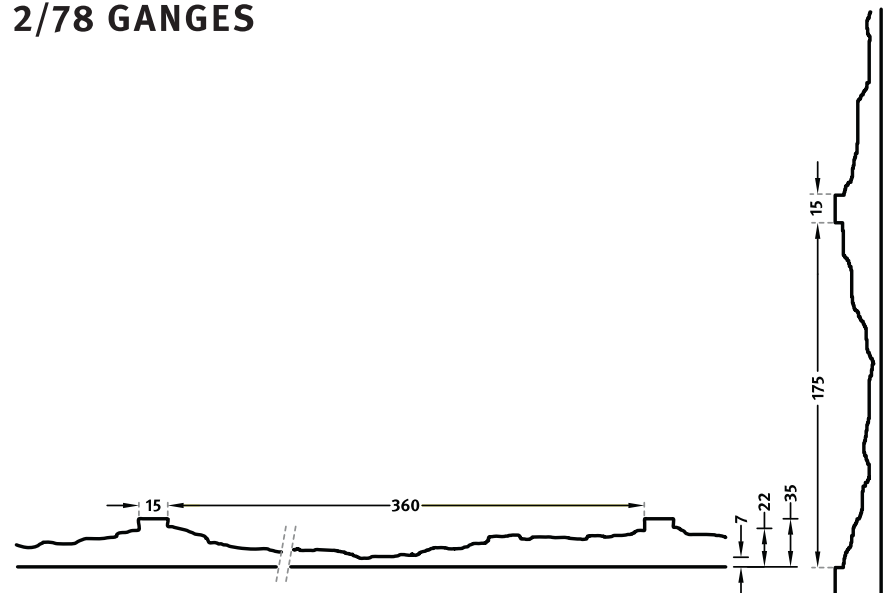

系列	使用率	尺寸	货号
C	100	▲ 2280 <sup>flex</sup> × ▶ 5120/5470* <sup>flex</sup>	C 2078
A	50	▲ 1250 <sup>flex</sup> × ▶ 5120/5470* <sup>flex</sup> ▲ 2280 <sup>flex</sup> × ▶ 1250 <sup>flex</sup>	A 2078
E	10	▲ 1250 <sup>flex</sup> × ▶ 5120/5470* <sup>flex</sup> ▲ 2280 <sup>flex</sup> × ▶ 1250 <sup>flex</sup>	E 2078

\* 边缘为交错榫接

128



## 2/79 MAYENNE

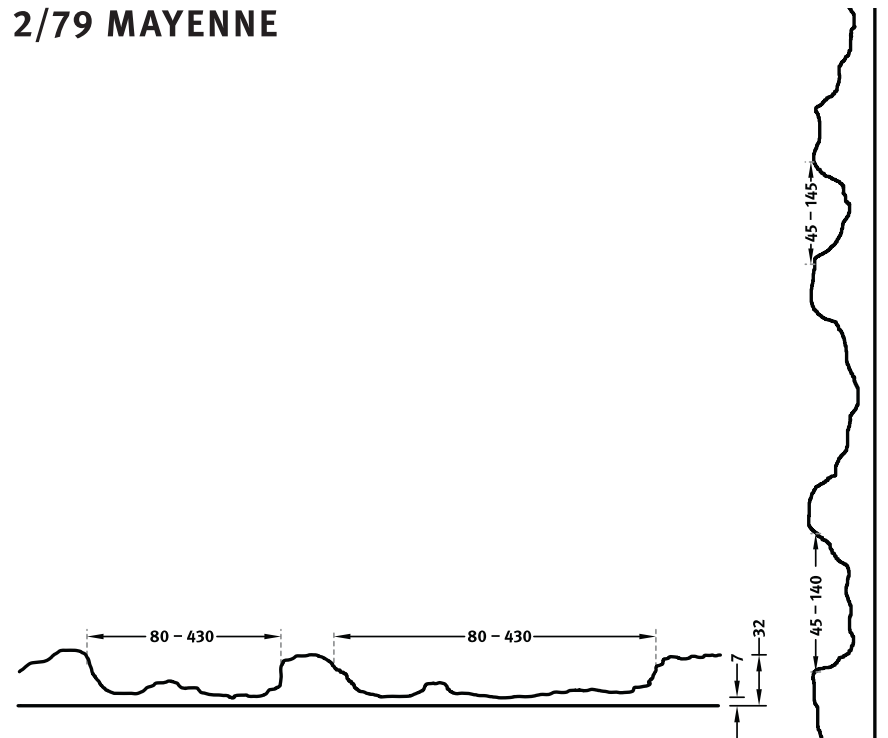

系列	使用率	尺寸	货号
C	100	▲ 3000 <sup>flex</sup> × ▶ 7000 <sup>flex</sup>	C 2079
A	50	▲ 1250 <sup>flex</sup> × ▶ 7000 <sup>flex</sup>   ▲ 3000 <sup>flex</sup> × ▶ 1250 <sup>flex</sup>	A 2079
E	10	▲ 1250 <sup>flex</sup> × ▶ 7000 <sup>flex</sup>   ▲ 3000 <sup>flex</sup> × ▶ 1250 <sup>flex</sup>	E 2079





## 2/89 DUERO

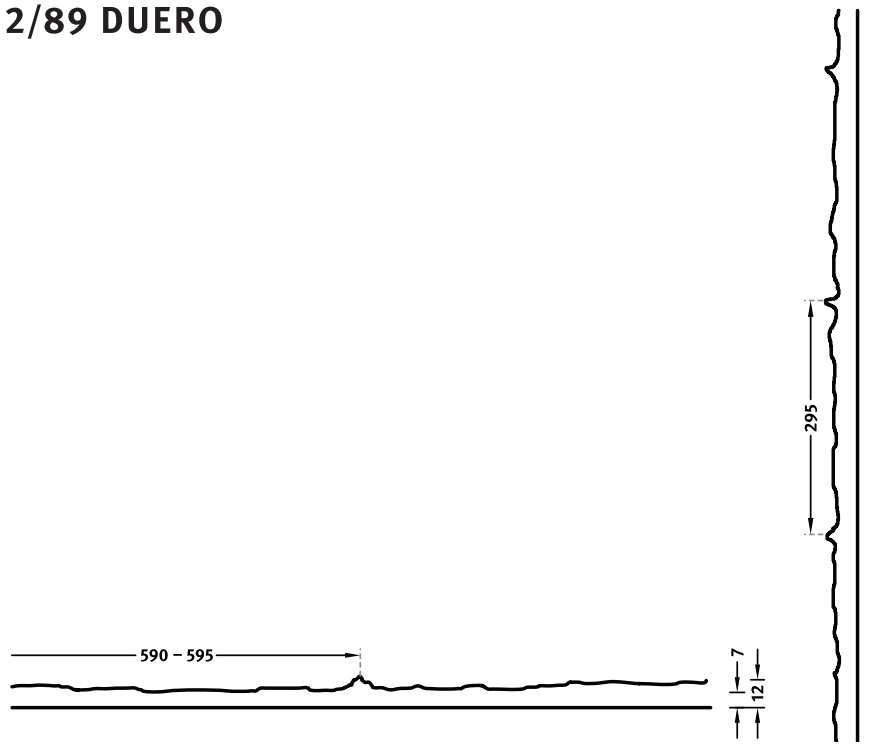

系列	使用率	尺寸	货号
C	100	▲ 5910 <sup>flex</sup> × ▶ 2950 <sup>flex</sup>	C 2089
A	50	▲ 5910 <sup>flex</sup> × ▶ 1250 <sup>flex</sup>   ▲ 1250 <sup>flex</sup> × ▶ 2950 <sup>flex</sup>	A 2089
E	10	-	-



## 2/99 SALZACH

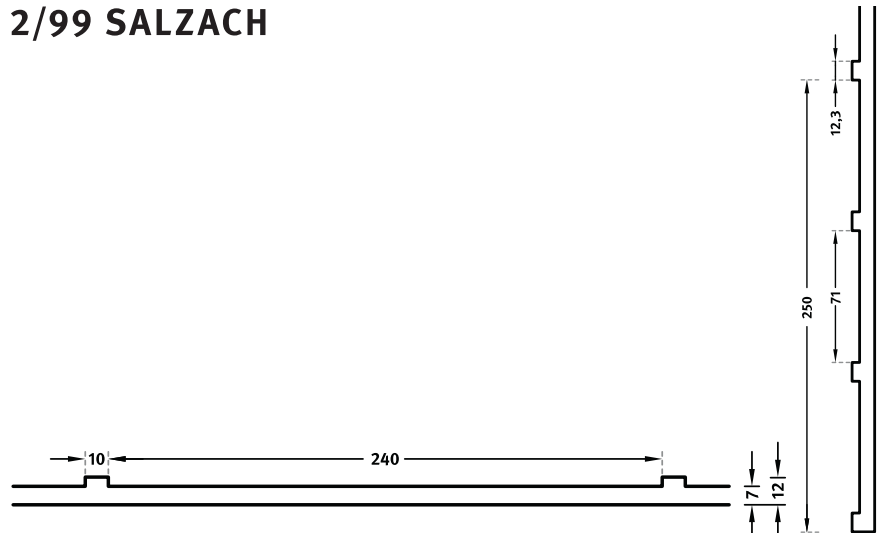

系列	使用率	尺寸	货号
C	100	▲ 2000 <sup>flex</sup> × ▶ 3875/4125* <sup>flex</sup>	C 2099
A	50	▲ 1250 <sup>flex</sup> × ▶ 3875/4125* <sup>flex</sup> ▲ 2000 <sup>flex</sup> × ▶ 1250 <sup>flex</sup>	A 2099
E	10	-	-

\* 边缘为交错榫接



## 2/128 HUDSON

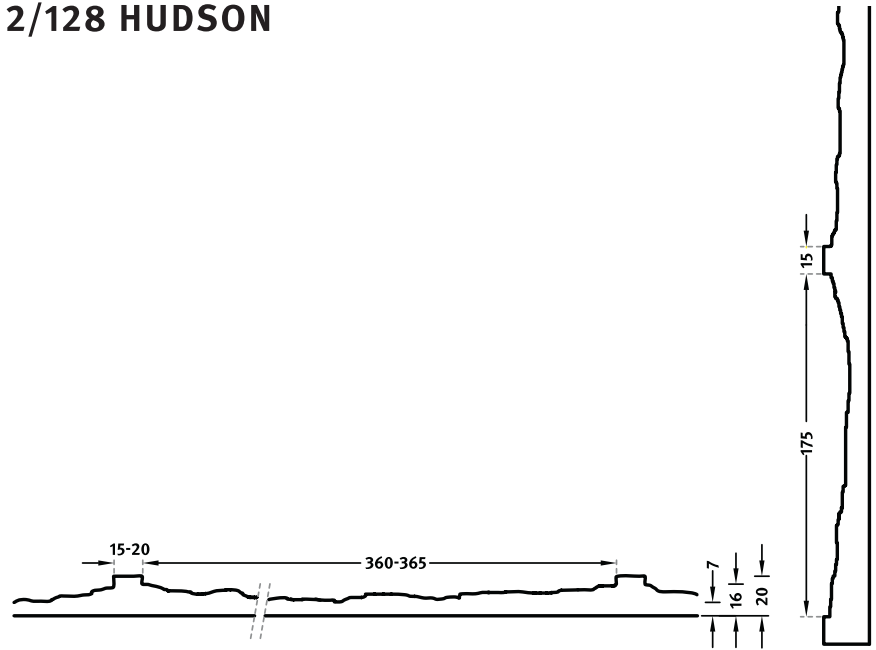

系列	使用率	尺寸	货号
C	100	▲ 2290 <sup>flex</sup> x ▶ 2475/2830* <sup>flex</sup>	C 2128
A	50	▲ 1250 <sup>flex</sup> x ▶ 2475/2830* <sup>flex</sup> ▲ 2290 <sup>flex</sup> x ▶ 1250 <sup>flex</sup>	A 2128
E	10	▲ 1250 <sup>flex</sup> x ▶ 2475/2830* <sup>flex</sup> ▲ 2290 <sup>flex</sup> x ▶ 1250 <sup>flex</sup>	E 2128

\* 边缘为交错榫接

130



## 2/130 POMMERN

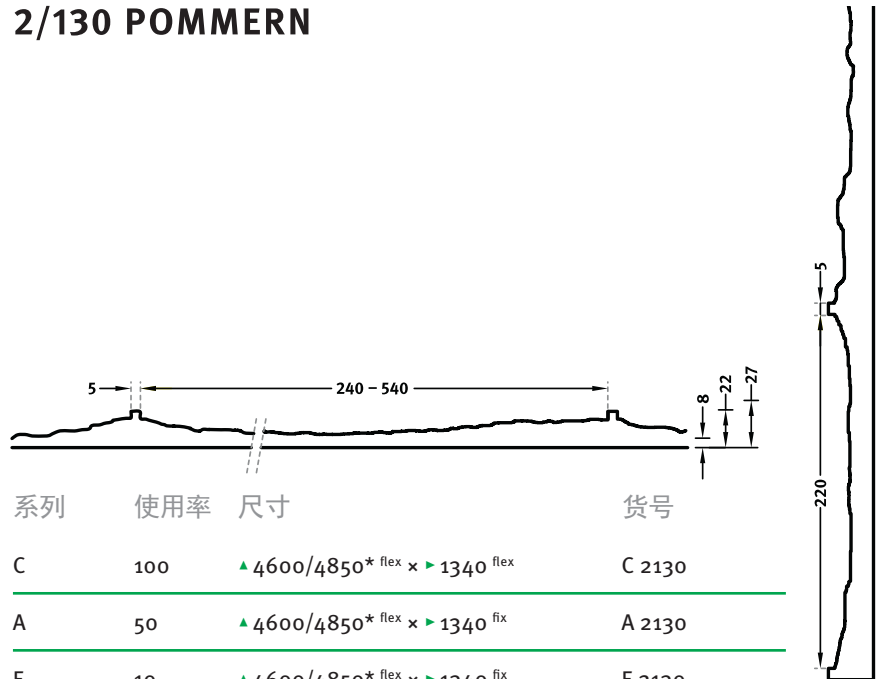

系列	使用率	尺寸	货号
C	100	▲ 4600/4850* <sup>flex</sup> x ▶ 1340 <sup>flex</sup>	C 2130
A	50	▲ 4600/4850* <sup>flex</sup> x ▶ 1340 <sup>fix</sup>	A 2130
E	10	▲ 4600/4850* <sup>flex</sup> x ▶ 1340 <sup>fix</sup>	E 2130

\* 边缘为交错榫接



## 2/139 AUVERGNE



系列	使用率	尺寸	货号
C	100	▲ 1240 <sup>flex</sup> × ▶ 4970/5280* <sup>flex</sup>	C 2139
A	50	▲ 1240 <sup>flex</sup> × ▶ 4970/5280* <sup>flex</sup>	A 2139
E	10	▲ 1240 <sup>flex</sup> × ▶ 4970/5280* <sup>flex</sup>	E 2139

\* 边缘为交错榫接

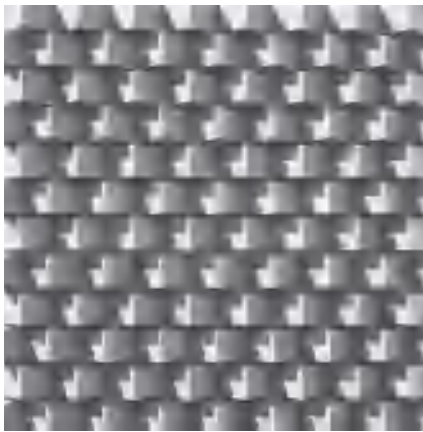

## 2/141 DACHSTEIN

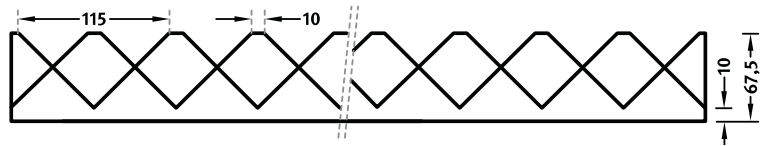

系列	使用率	尺寸	货号
C	100	▲ 1000 <sup>flex</sup> × ▶ 3000 <sup>fix</sup>	C 2141
A	50	-	-
E	10	-	-

131



## 2/143 SOLLING

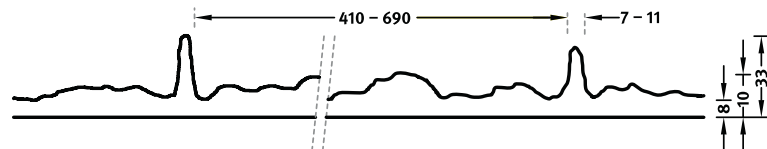

系列	使用率	观感	货号
C	100	▲ 1990 <sup>flex</sup> × ▶ 3310/4260* <sup>flex</sup>	C 2143
A	50	▲ 1250 <sup>flex</sup> × ▶ 3310/4260* <sup>flex</sup> ▲ 1990 <sup>flex</sup> × ▶ 1250 <sup>flex</sup>	A 2143
E	10	▲ 1250 <sup>flex</sup> × ▶ 3310/4260* <sup>flex</sup> ▲ 1990 <sup>flex</sup> × ▶ 1250 <sup>flex</sup>	E 2143

\* 不规则边缘为交错榫接



## 2/147 ALLGÄU

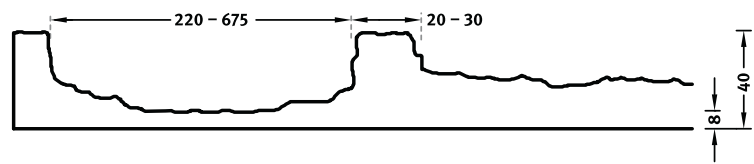

系列	使用率	观感	货号
C	100	▲ 1490 <sup>flex</sup> x ▶ 1390 <sup>flex</sup>	C 2147
A	50	▲ 1490 <sup>fix</sup> x ▶ 1390 <sup>fix</sup>	A 2147
E	10	▲ 1490 <sup>fix</sup> x ▶ 1390 <sup>fix</sup>	E 2147

半接缝拼接



## 2/149 TIROL

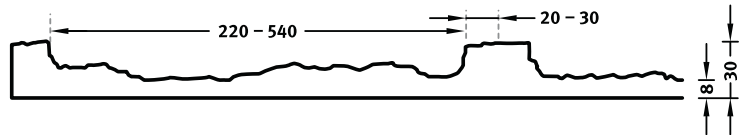

系列	使用率	观感	货号
C	100	▲ 1490 <sup>flex</sup> x ▶ 1390 <sup>flex</sup>	C 2149
A	50	▲ 1490 <sup>fix</sup> x ▶ 1390 <sup>fix</sup>	A 2149
E	10	▲ 1490 <sup>fix</sup> x ▶ 1390 <sup>fix</sup>	E 2149

左侧和下侧边缘有接缝



## 2/160 VIA APPIA

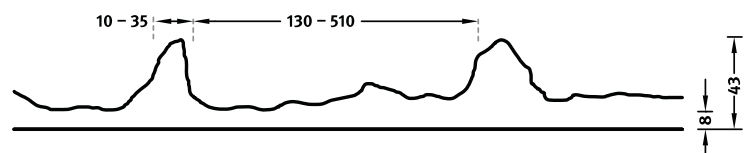

系列	使用率	观感	货号
C	100	▲ 1850 <sup>flex</sup> x ▶ 5000 <sup>flex</sup>	C 2160
A	50	▲ 1250 <sup>flex</sup> x ▶ 5000 <sup>flex</sup>   ▲ 1850 <sup>flex</sup> x ▶ 1250 <sup>flex</sup>	A 2160
E	10	▲ 1250 <sup>flex</sup> x ▶ 5000 <sup>flex</sup>   ▲ 1850 <sup>flex</sup> x ▶ 1250 <sup>flex</sup>	E 2160



## 2/164 BRABANT

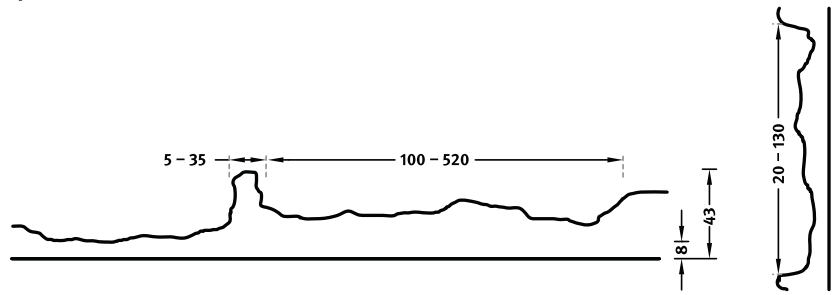

系列	使用率	尺寸	货号
C	100	▲ 2970 (1490+1480) <sup>flex</sup> x ▶ 10000 (4200+5800) <sup>flex</sup>	C 2164
A	50	-	-
E	10	-	-

图案分四部分

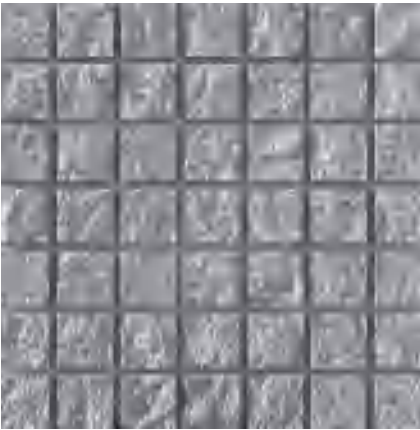

## 2/177 WESTFALIA

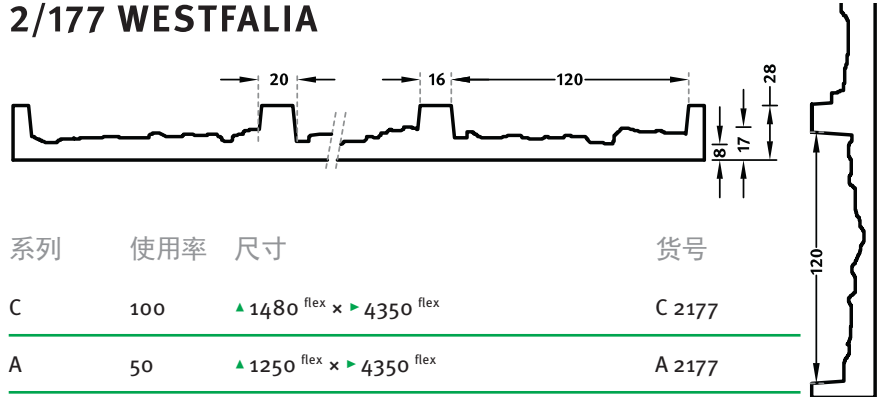

系列	使用率	尺寸	货号
C	100	▲ 1480 <sup>flex</sup> x ▶ 4350 <sup>flex</sup>	C 2177
A	50	▲ 1250 <sup>flex</sup> x ▶ 4350 <sup>flex</sup>	A 2177
E	10	▲ 1250 <sup>flex</sup> x ▶ 4350 <sup>flex</sup>	E 2177



## 2/219 MERSEY

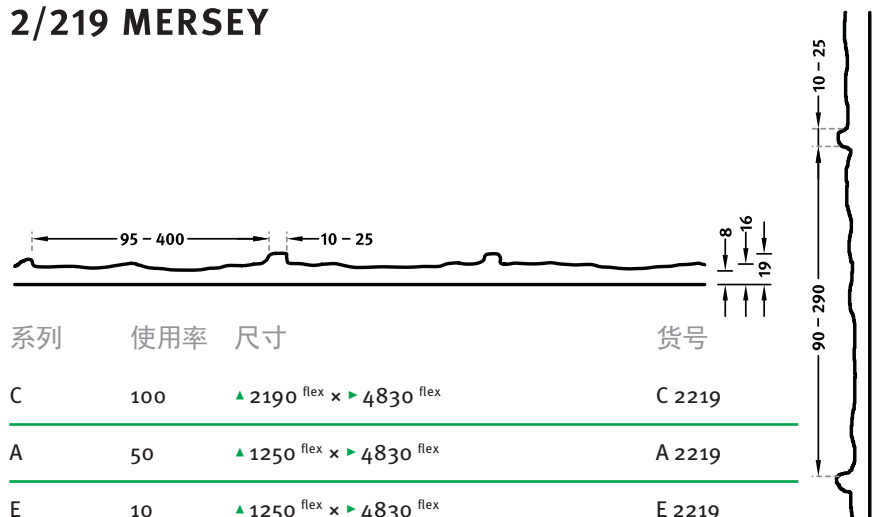

系列	使用率	尺寸	货号
C	100	▲ 2190 <sup>flex</sup> x ▶ 4830 <sup>flex</sup>	C 2219
A	50	▲ 1250 <sup>flex</sup> x ▶ 4830 <sup>flex</sup>	A 2219
E	10	▲ 1250 <sup>flex</sup> x ▶ 4830 <sup>flex</sup>	E 2219



## 2/238 VIA AURELIA

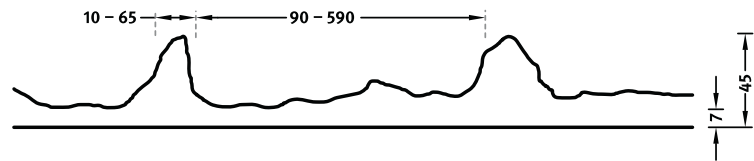

系列	使用率	尺寸	货号
C	100	▲ 1850 <sup>flex</sup> x ▶ 5200 <sup>flex</sup>	C 2238
A	50	▲ 1160 <sup>fix</sup> x ▶ 5200 <sup>flex</sup>	A 2238
E	10	-	-



## 2/239 SUMATRA

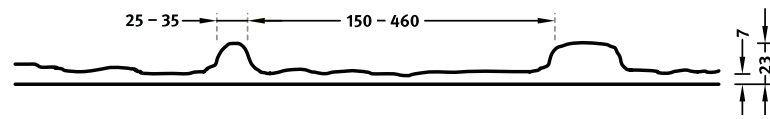

系列	使用率	尺寸	货号
C	100	▲ 3375/4008* <sup>flex</sup> x ▶ 6635/7199* <sup>flex</sup>	C 2239
A	50	-	-
E	10	-	-

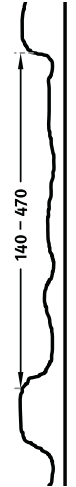

\* 边缘为交错榫接



## 2/312 ENGADIN

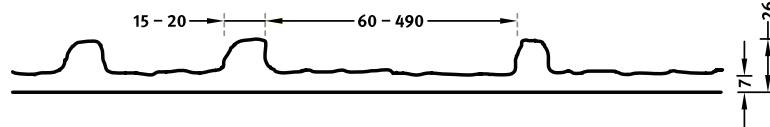

系列	使用率	尺寸	货号
C	100	▲ 1000 <sup>flex</sup> x ▶ 2480 <sup>flex</sup>	C 2312
A	50	▲ 1000 <sup>flex</sup> x ▶ 2480 <sup>flex</sup>	A 2312
E	10	▲ 1000 <sup>flex</sup> x ▶ 2480 <sup>flex</sup>	E 2312





## 2/353 TARN

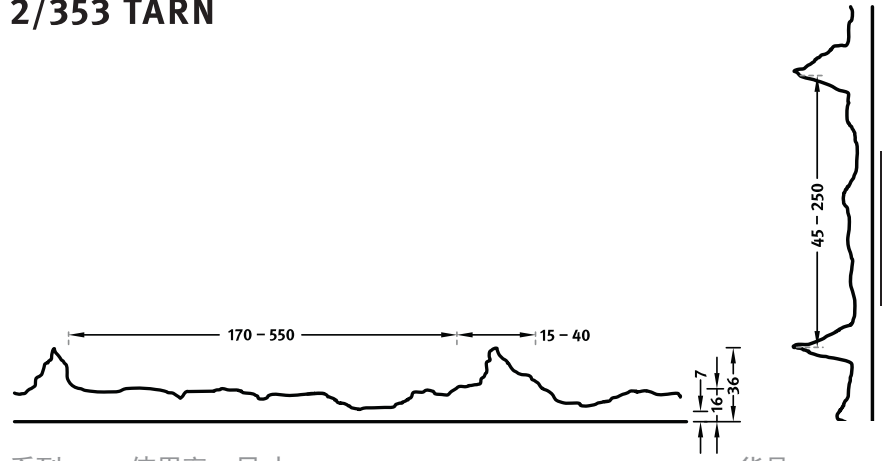

系列	使用率	尺寸	货号
C	100	▲ 1135 <sup>flex</sup> × ▶ 4350 <sup>flex</sup>	C 2353
A	50	▲ 1135 <sup>flex</sup> × ▶ 4350 <sup>fix</sup>	A 2353
E	10	▲ 1135 <sup>flex</sup> × ▶ 4350 <sup>fix</sup>	E 2353



## 2/374 LA REUNION

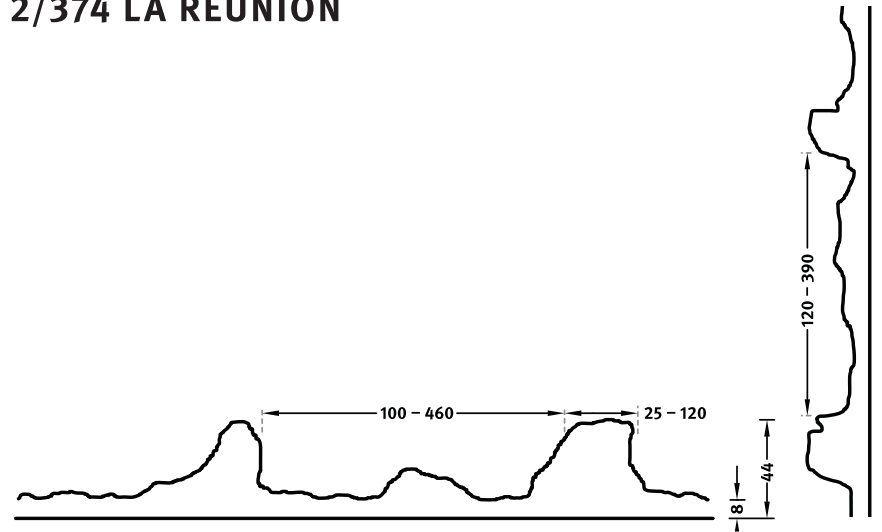

系列	使用率	尺寸	货号
C	100	▲ 4990 <sup>flex</sup> × ▶ 1245 <sup>flex</sup>	C 2374
A	50	▲ 4990 <sup>fix</sup> × ▶ 1245 <sup>flex</sup>	A 2374
E	10	▲ 4990 <sup>fix</sup> × ▶ 1245 <sup>flex</sup>	E 2374





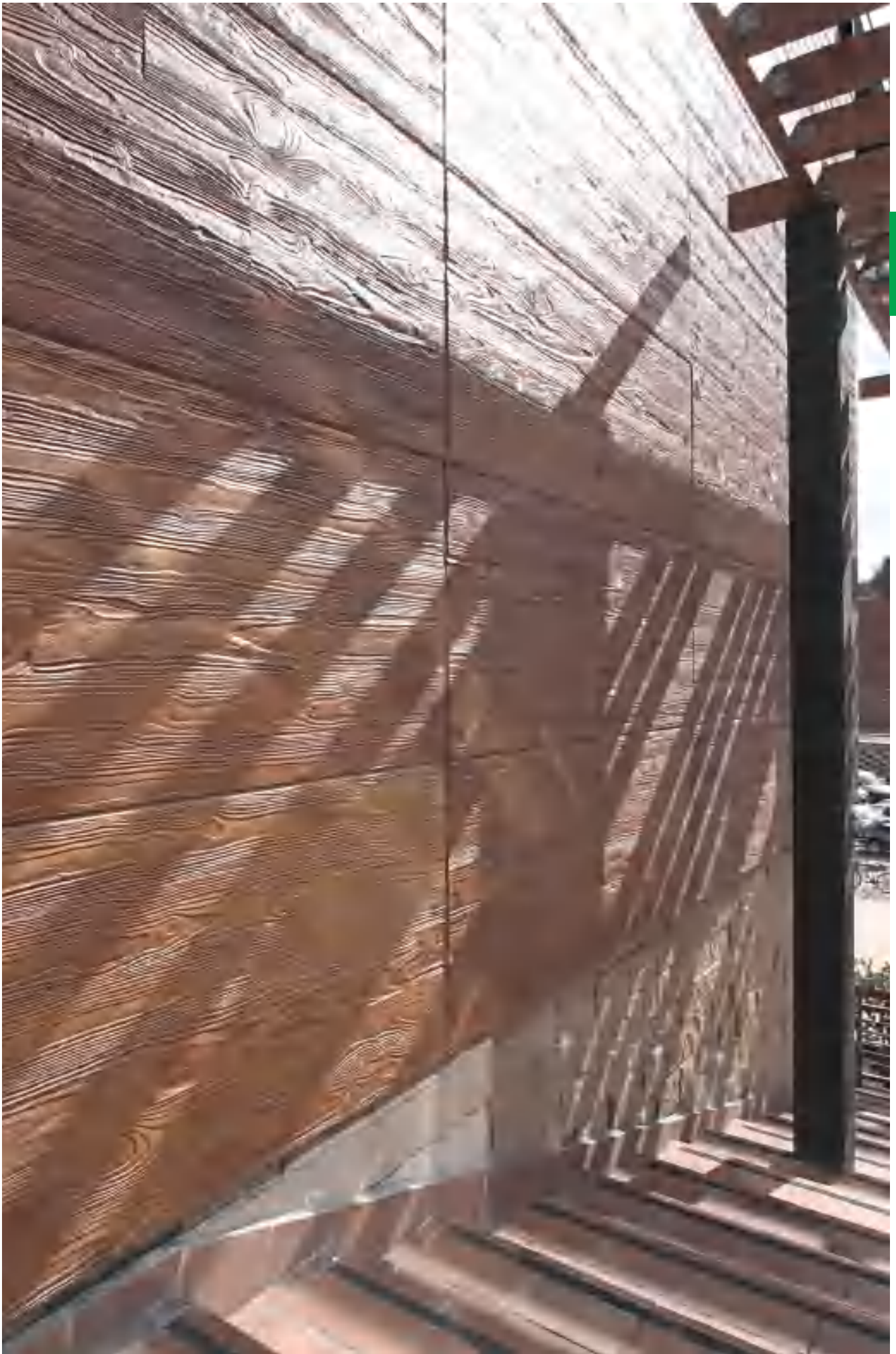

RECKLI®

# 仿木系列

仿木系列造型模板可实现充满自然感观的建筑外饰面，后期维护成本低，是美和经济性的完美统一。在自然的基础上，再现造物手段的千变万化：肌理粗细交错，竹节与苇叶辉映，错落的木板，原始的木料等。Altmühl风情的混凝土饰面纹理中规中矩，毫不张扬。Fraser错落的木板兼野性和时尚感。



RECKLI®

1/03

FEHMARN

仿木系列

139

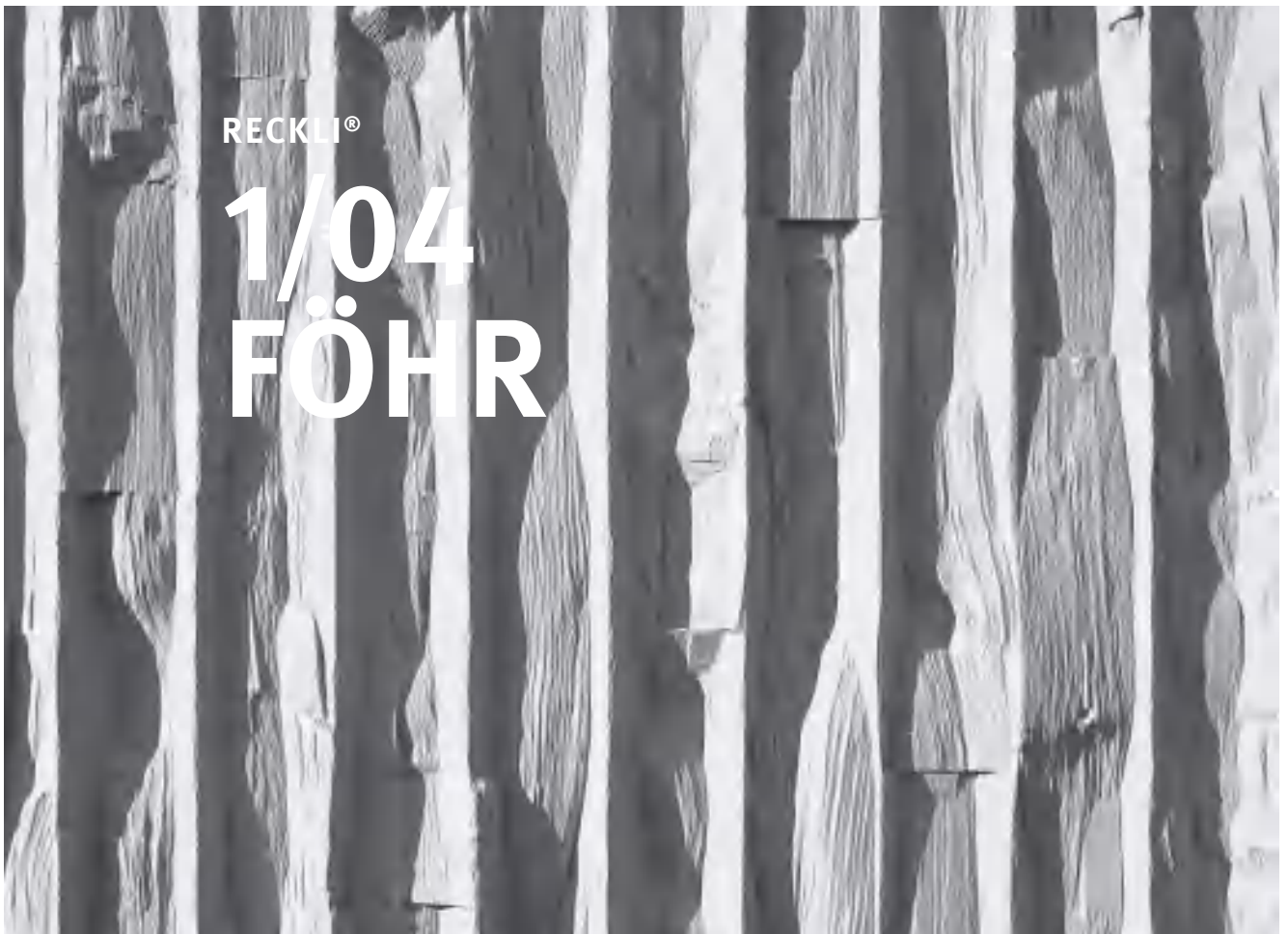

RECKLI®

1/04

FÖHR

RECKLI®

1/06  
JUIST

RECKLI®

1/10

PELLWORM

A vertical wood grain background with varying shades of gray and black, showing natural wood texture and knots.

RECKLI®

1/11

REICHENAU

142

A vertical wood grain background with varying shades of gray and black, showing natural wood texture and knots.

RECKLI®

1/18

BORNHOLM

RECKLI®

# 1/24 GOTLAND

RECKLI®

# 1/317 RUSTIC

144

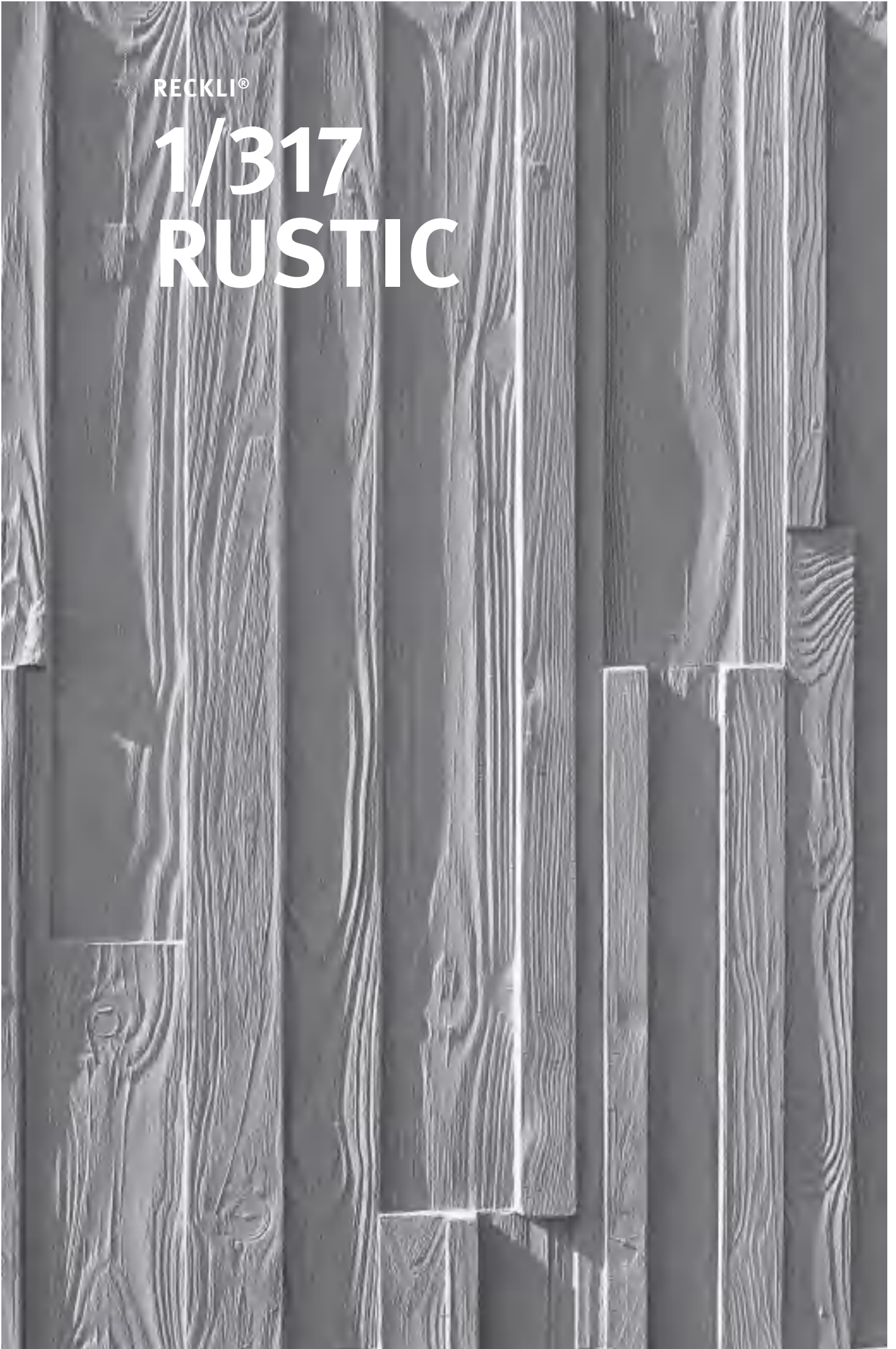



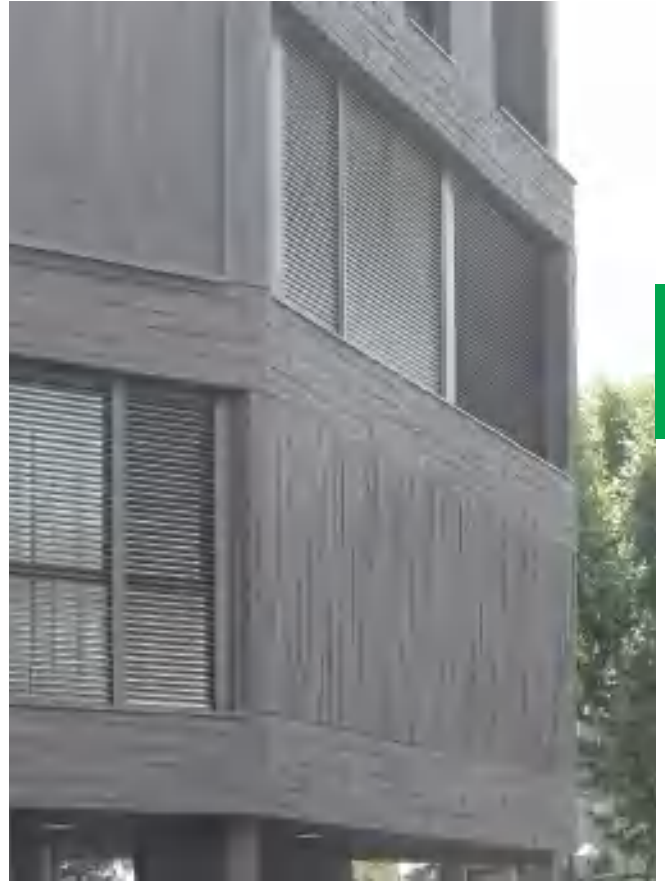

RECKLI®

# 1/331 ETAMPES



仿木系列



RECKLI®

**2/20**  
**AHR**

148

RECKLI®

**2/21**  
**ALLER**

RECKLI®

# 2/22 ALTMÜHL

RECKLI®

**2/23**  
**ALSTER**



仿木系列



RECKLI®

# 2/24 DONAU

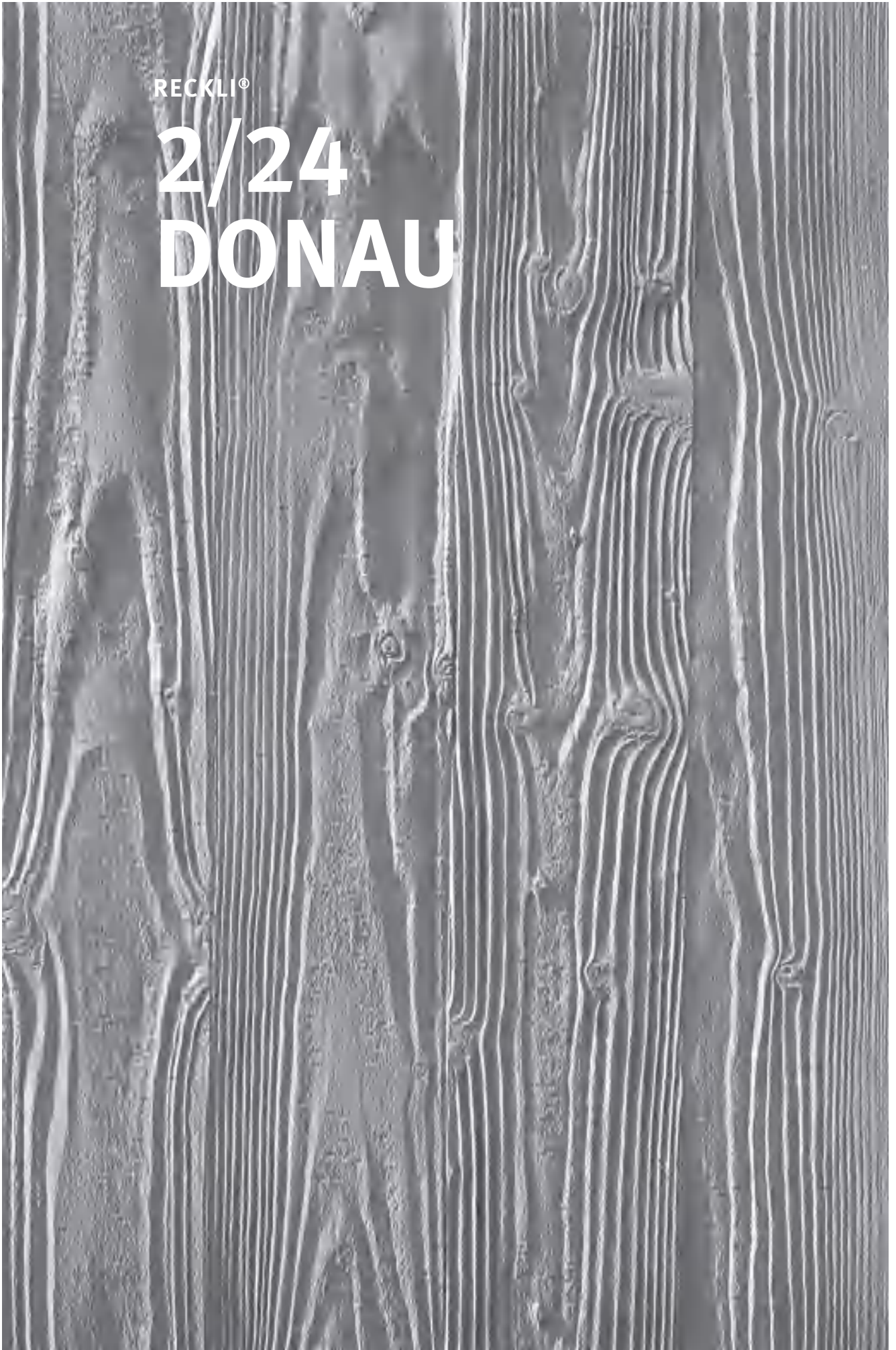



RECKLI®

2/25  
EDER

RECKLI®

2/26  
ELBE

RECKLI®

# 2/31 ILLER

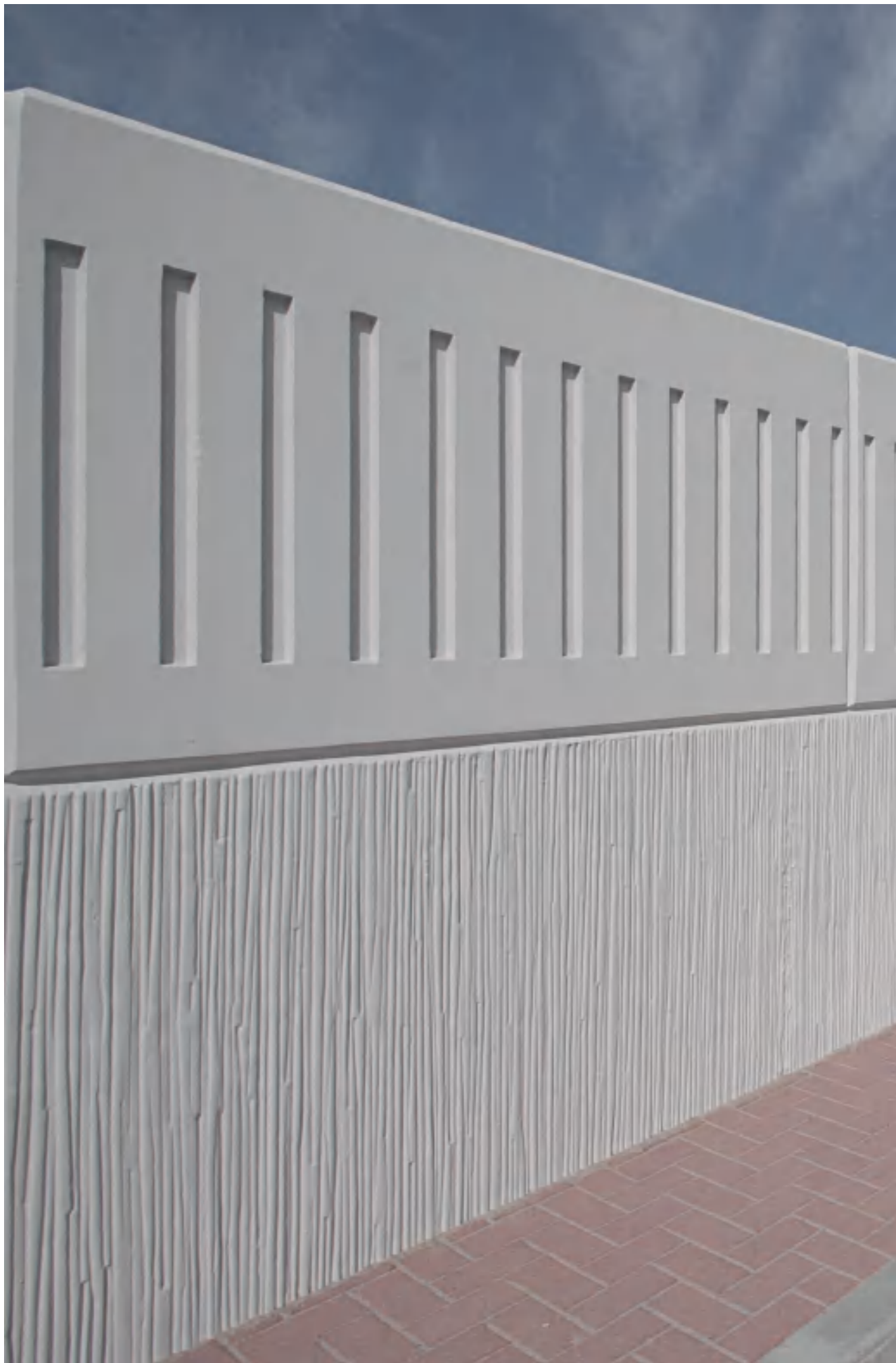

RECKL®

# 2/32 INN

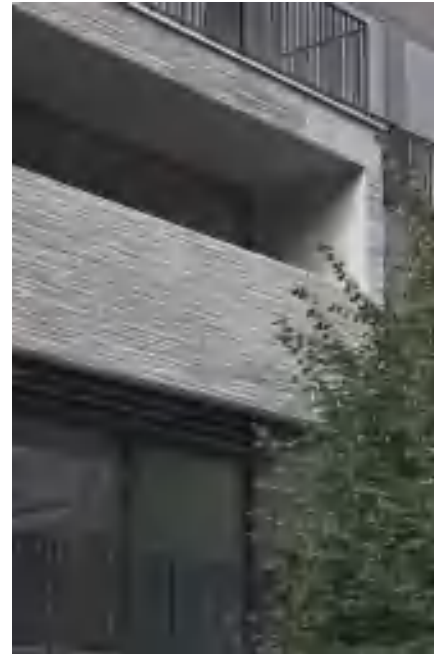
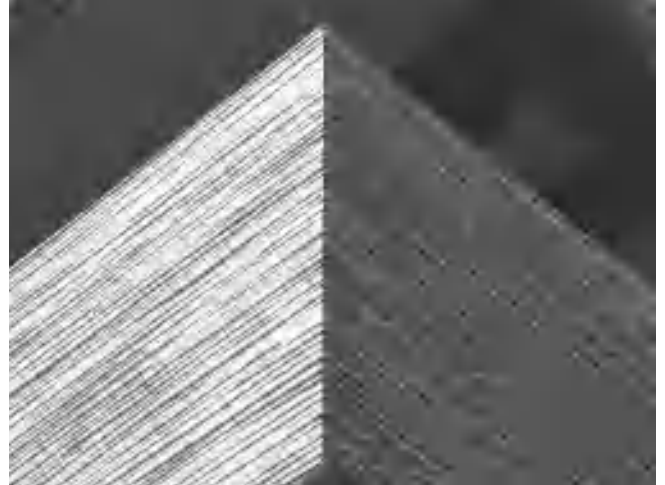

RECKLI®

# 2/47 RHEIN



仿木系列



RECKLI®

2/48  
RUHR

160



RECKLI®

2/51  
SPREE



2/51 SPREE



RECKLI®

# 2/73 TISA

RECKLI®

# 2/74 URAL

RECKLI®

# 2/82 COLORADO

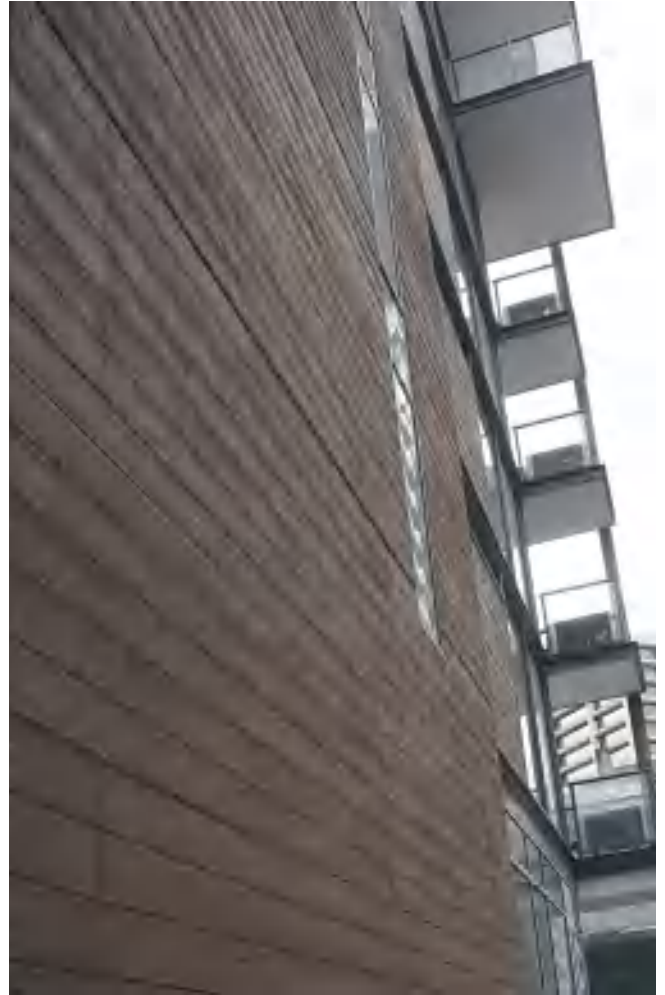
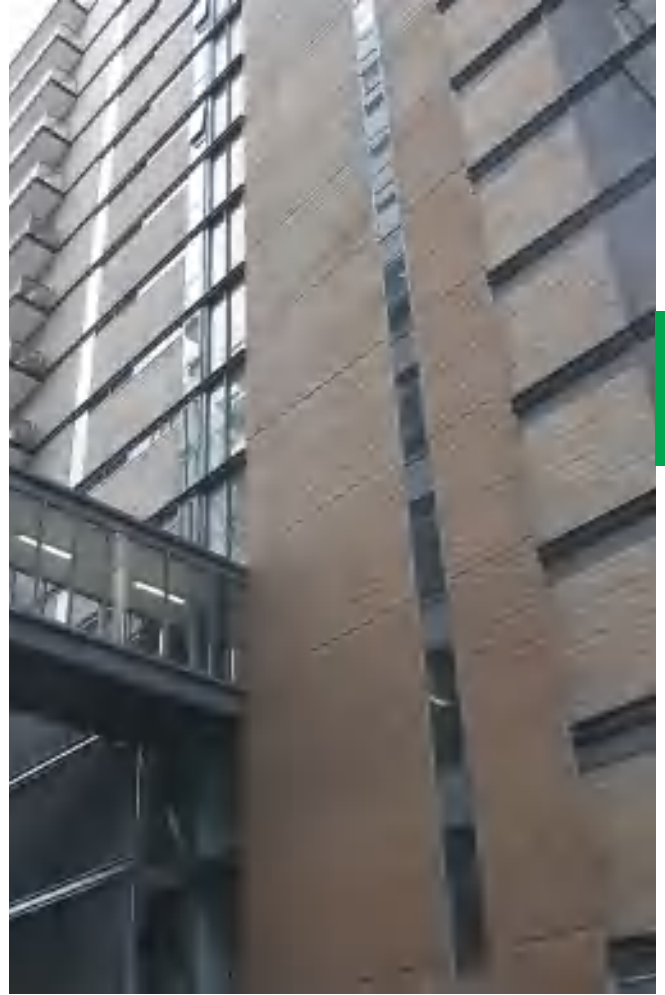
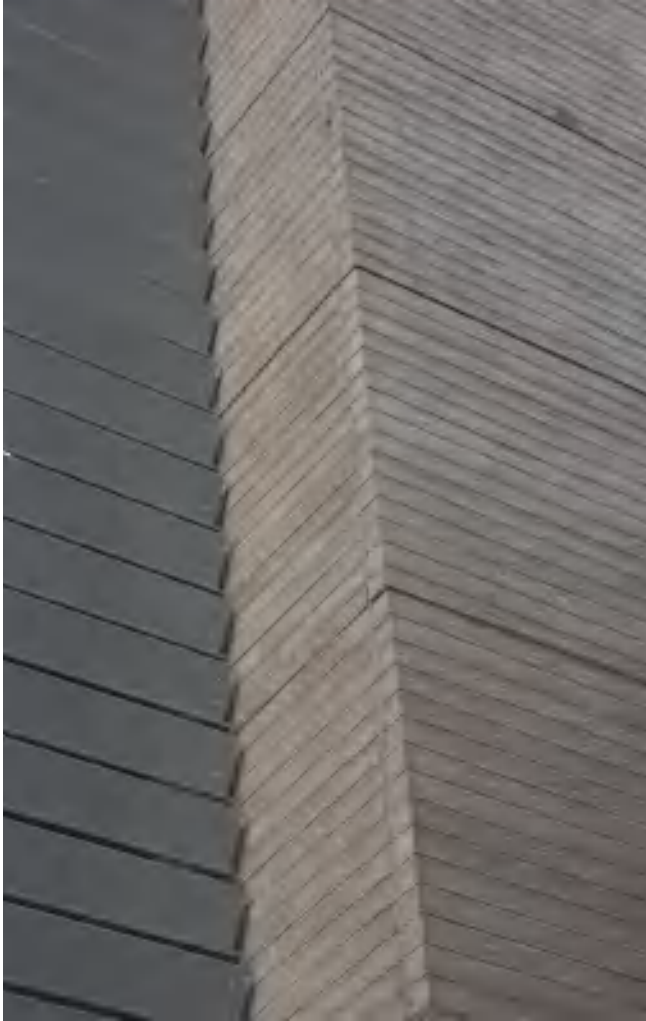

RECKLI®

# 2/84 MISSOURI

RECKLI®

2/96  
NIGER

RECKLI®

2/97  
KONGO

RECKLI®

# 2/152 MARTINIQUE

168

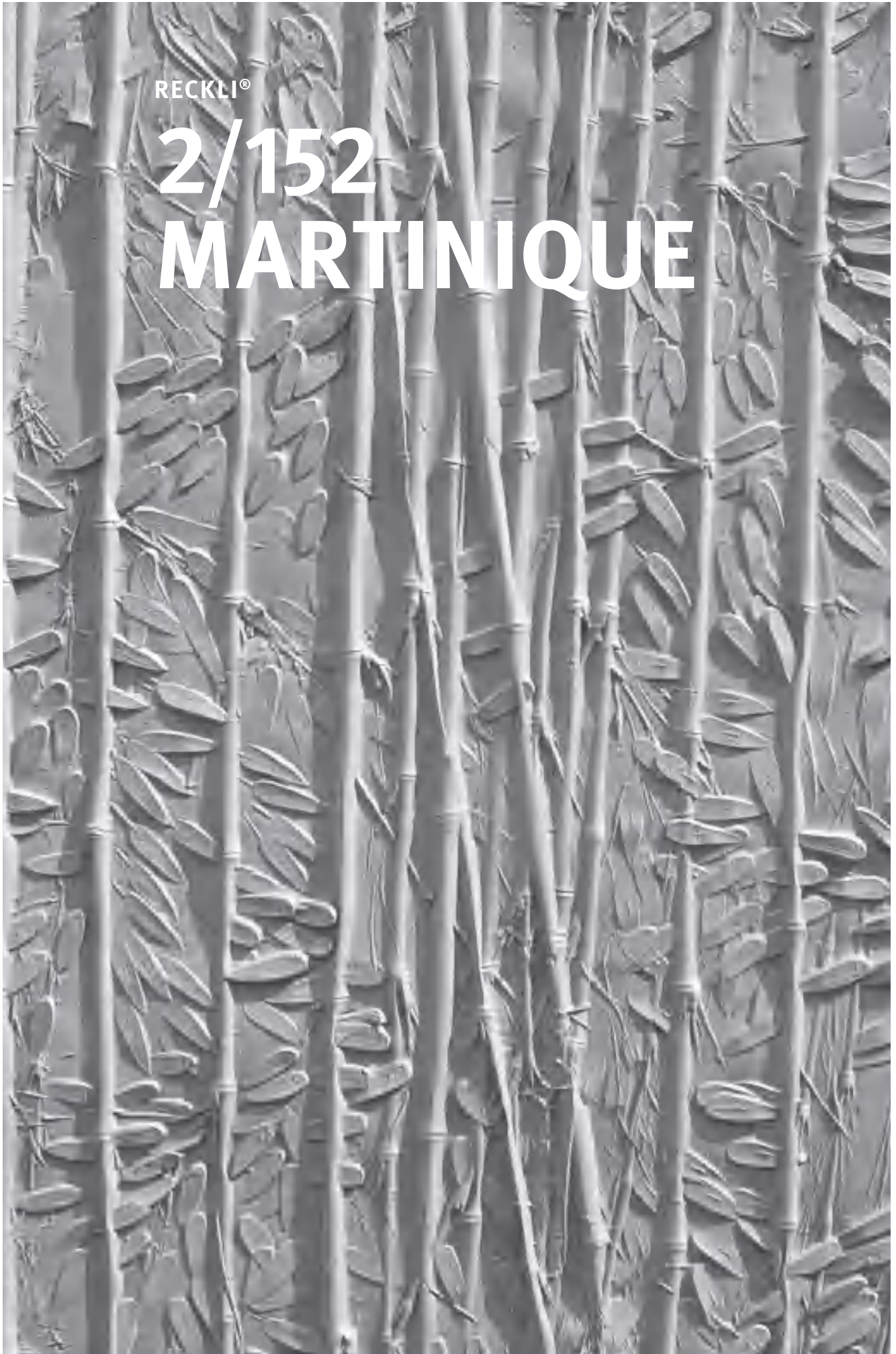





仿木系列

RECKLI®

2/154  
VENTA





RECKLI®

# 2/163 FRASER

172

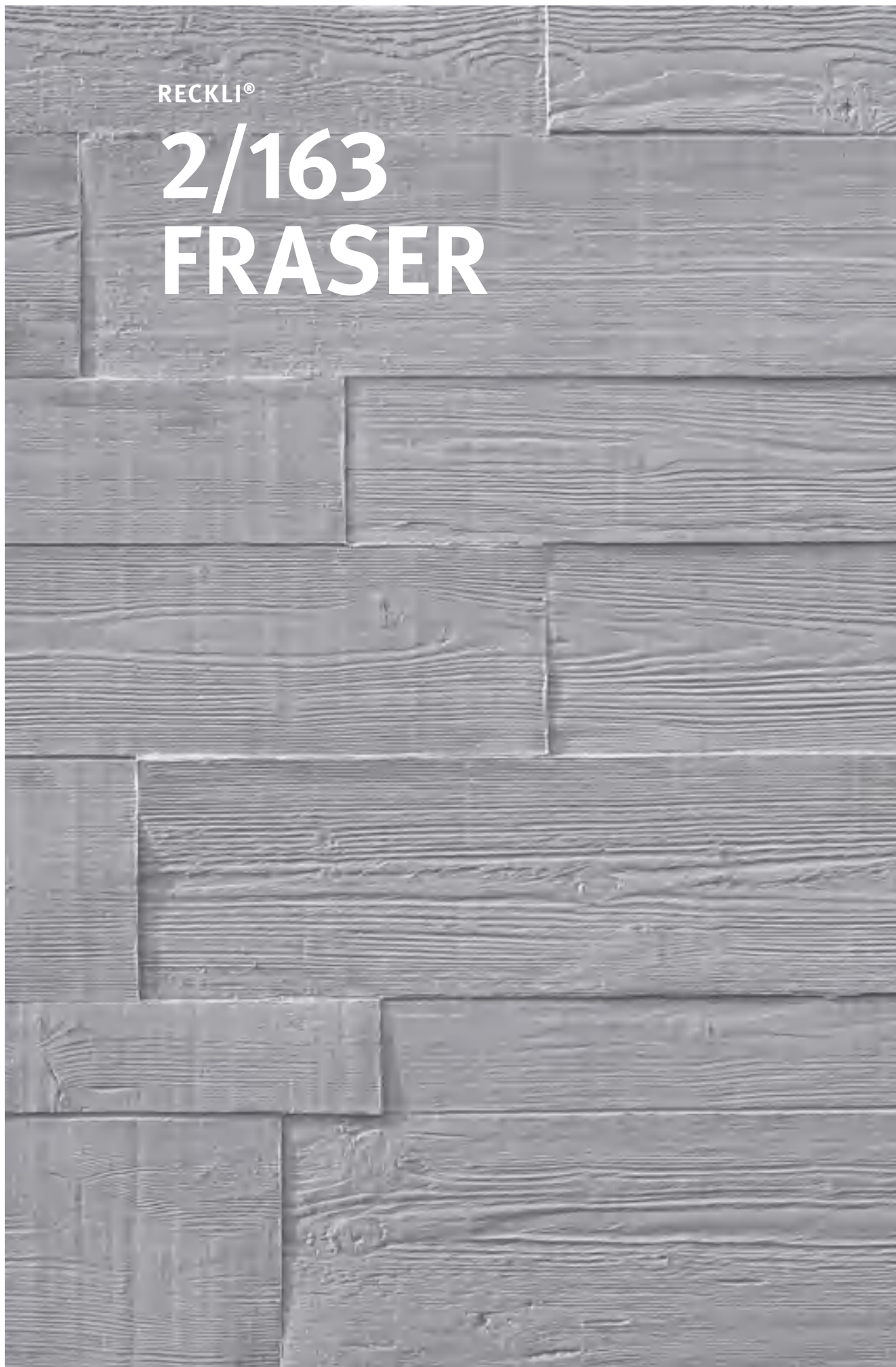

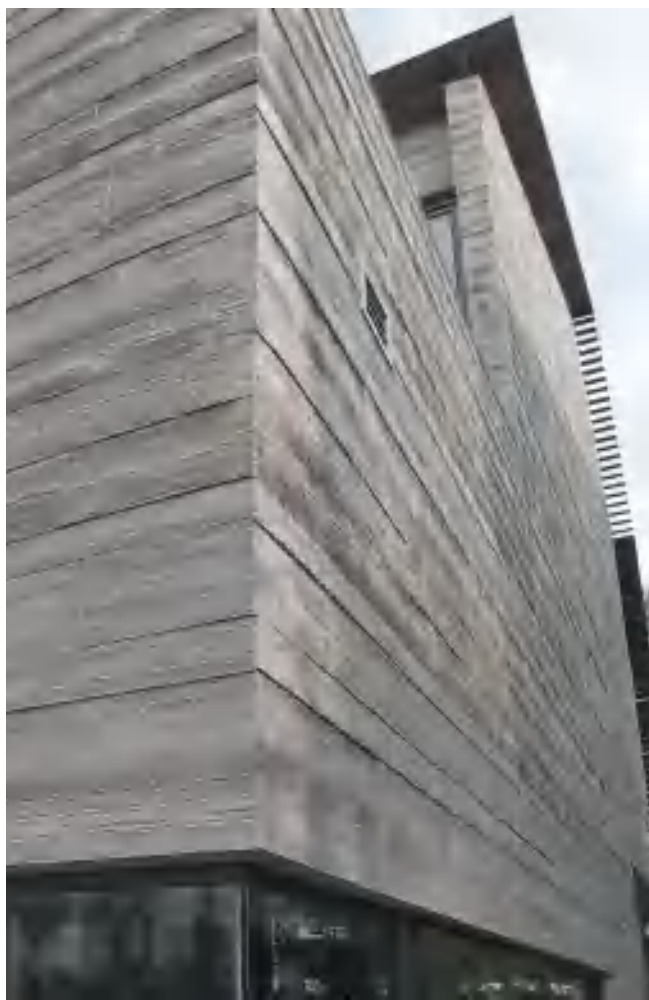
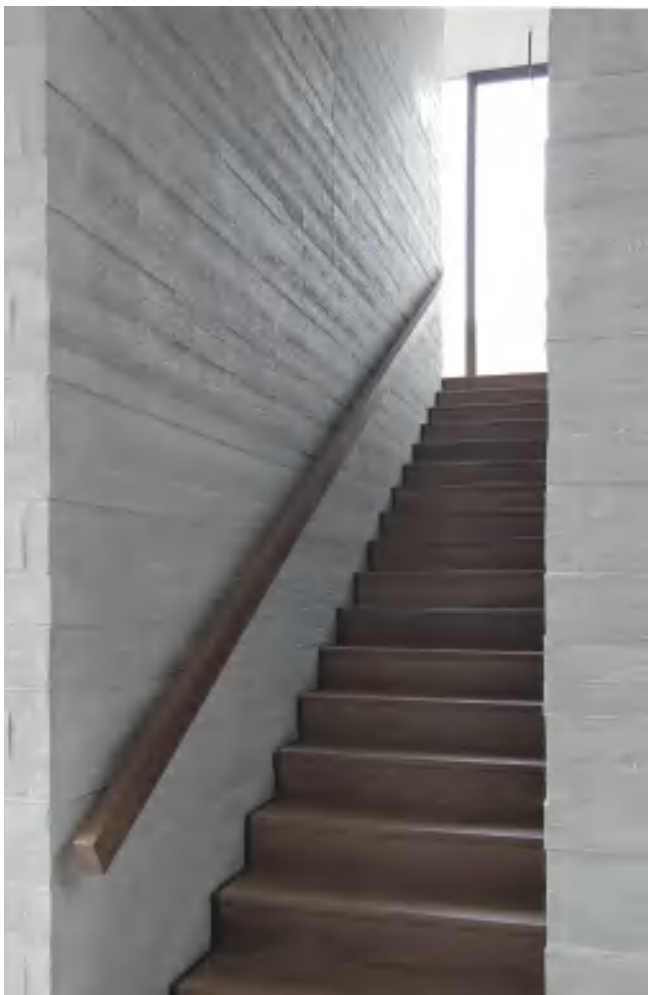

RECKLI®

# 2/168 SOMME

2/168 SOMME DESIGNED BY ANDRÉ BERTHIER ET JOSEPH FRASSANITO ARCHITECTES DPLG, MARSEILLE

174

RECKLI®

# 2/227 TIRARI

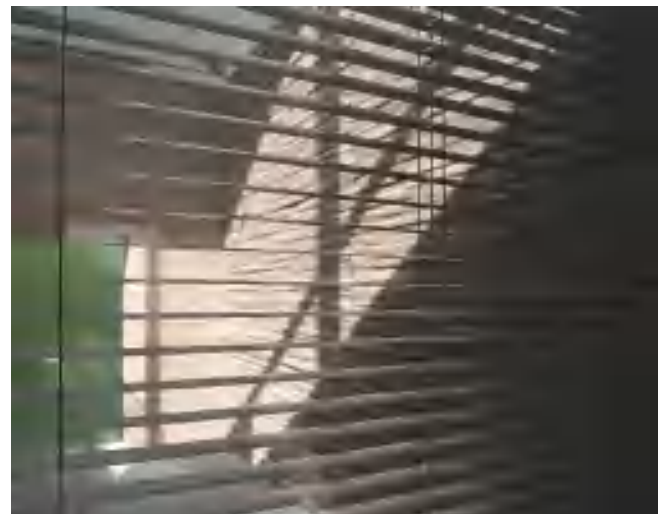

A close-up photograph of a wall panel with a vertical bamboo texture. The panel is composed of numerous vertical, cylindrical stalks with distinct nodes, creating a rhythmic, textured pattern. The lighting is even, highlighting the natural grain and slight variations in tone of the bamboo.

RECKLI®

**2/237**  
**JAVA**

176

A close-up photograph of a wall panel with a horizontal wood grain texture. The panel is composed of several horizontal planks with a natural wood grain pattern, showing various shades of gray and brown. The texture is smooth and detailed, mimicking the appearance of solid wood.

RECKLI®

**2/240**  
**BALI**



# 仿木尺寸

## BIM-FILE

BIM文件可在reckli.com下载。

## 系列

根据可重复使用率的不同，赛立提供三种造型模板系列。赛立C系列可重复使用100次，赛立A系列50次，赛立E系列10次。

177

## FIX

对FIX类的造型模板，供货只能提供图旁标注的尺寸。

## FLEX

对FLEX类的造型模板仅给出供货的最大尺寸，实际可选择在最大尺寸范围内的任何尺寸。



### 1/03 FEHMARN

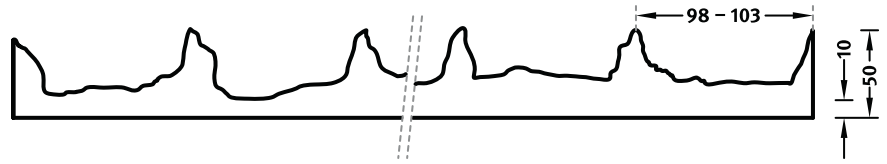

系列	使用率	尺寸	货号
C	100	-	-
A	50	▲ 5000 <sup>flex</sup> x ▶ 995 <sup>fix</sup>	A 1003
E	10	▲ 5000 <sup>flex</sup> x ▶ 995 <sup>fix</sup>	E 1003

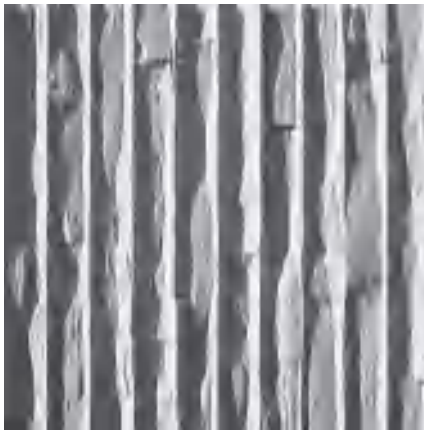

### 1/04 FÖHR

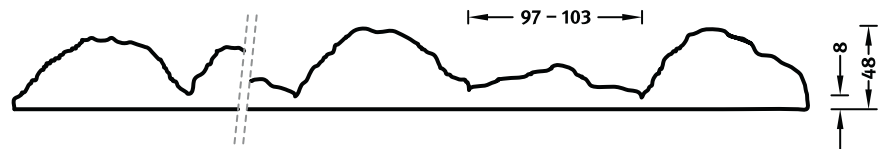

系列	使用率	尺寸	货号
C	100	-	-
A	50	▲ 5000 <sup>flex</sup> x ▶ 995 <sup>fix</sup>	A 1004
E	10	▲ 5000 <sup>flex</sup> x ▶ 995 <sup>fix</sup>	E 1004

178



### 1/06 JUIST

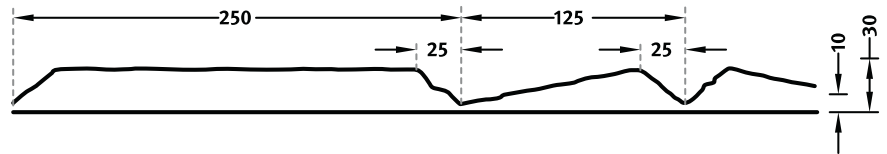

系列	使用率	尺寸	货号
C	100	-	-
A	50	▲ 5000 <sup>flex</sup> x ▶ 995 <sup>fix</sup>	A 1006
E	10	▲ 5000 <sup>flex</sup> x ▶ 995 <sup>fix</sup>	E 1006



### 1/10 PELLWORM

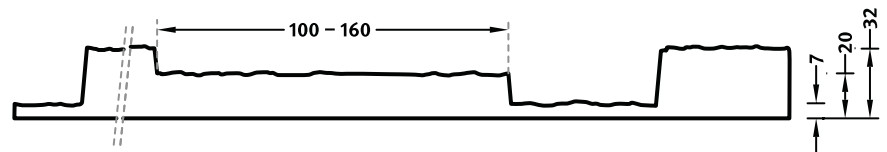

系列	使用率	尺寸	货号
C	100	-	-
A	50	▲ 5000 <sup>flex</sup> x ▶ 995 <sup>fix</sup>	A 1010
E	10	▲ 5000 <sup>flex</sup> x ▶ 995 <sup>fix</sup>	E 1010



### 1/11 REICHENAU

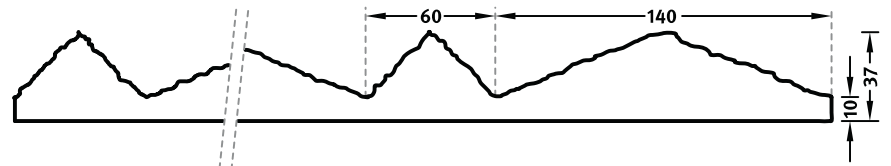

系列	使用率	尺寸	货号
C	100	-	-
A	50	▲ 4950 <sup>flex</sup> × ▶ 1000 <sup>fix</sup>	A 1011
E	10	▲ 4950 <sup>flex</sup> × ▶ 1000 <sup>fix</sup>	E 1011



### 1/18 BORNHOLM

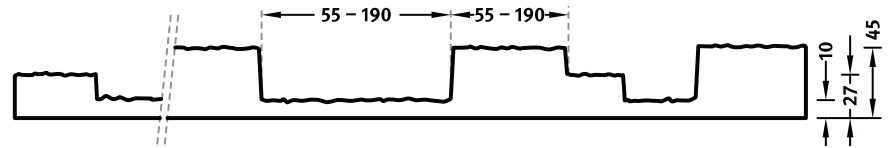

系列	使用率	尺寸	货号
C	100	-	-
A	50	▲ 4500 <sup>flex</sup> × ▶ 995 <sup>fix</sup>	A 1018
E	10	▲ 4500 <sup>flex</sup> × ▶ 995 <sup>fix</sup>	E 1018



### 1/24 GOTLAND

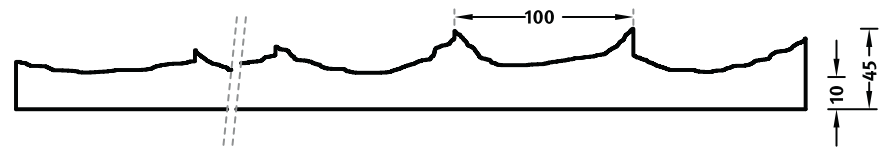

系列	使用率	尺寸	货号
C	100	-	-
A	50	▲ 5000 <sup>flex</sup> × ▶ 995 <sup>fix</sup>	A 1024
E	10	▲ 5000 <sup>flex</sup> × ▶ 995 <sup>fix</sup>	E 1024



### 1/317 RUSTIC

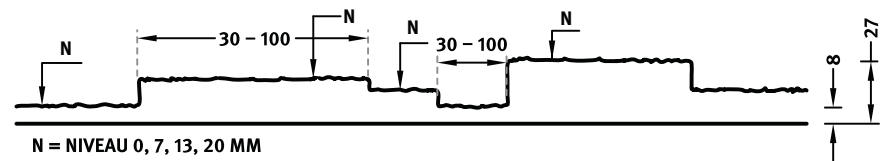

系列	使用率	尺寸	货号
C	100	-	-
A	50	▲ 5900* <sup>flex</sup> × ▶ 980 <sup>fix</sup>	A 1317
E	10	▲ 5900* <sup>flex</sup> × ▶ 980 <sup>fix</sup>	E 1317

\* 3米处可见拼接缝



## 1/331 ETAMPES

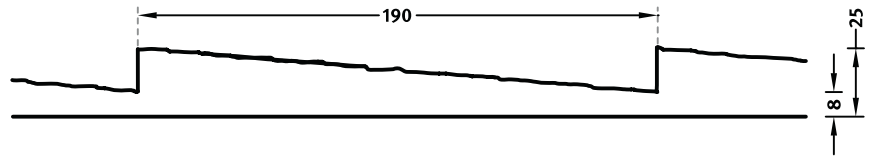

系列	使用率	尺寸	货号
C	100	-	-
A	50	▲ 945 <sup>flex</sup> x ▶ 5500 <sup>fix</sup>	A 1331
E	10	▲ 945 <sup>flex</sup> x ▶ 5500 <sup>fix</sup>	E 1331



## 2/20 AHR

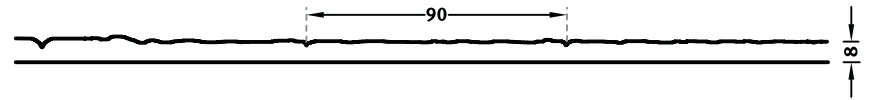

系列	使用率	尺寸	货号
C	100	▲ 6700 <sup>flex</sup> x ▶ 3800 <sup>flex</sup>   ▲ 3800 <sup>flex</sup> x ▶ 7300 <sup>flex</sup>	C 2020
A	50	▲ 6700 <sup>flex</sup> x ▶ 1250 <sup>flex</sup>   ▲ 1250 <sup>flex</sup> x ▶ 7300 <sup>flex</sup>	A 2020
E	10	-	-

180



## 2/21 ALLER



系列	使用率	尺寸	货号
C	100	▲ 5300 <sup>flex</sup> x ▶ 3800 <sup>flex</sup>   ▲ 3800 <sup>flex</sup> x ▶ 7200 <sup>flex</sup>	C 2021
A	50	▲ 5300 <sup>flex</sup> x ▶ 1250 <sup>flex</sup>   ▲ 1250 <sup>flex</sup> x ▶ 7200 <sup>flex</sup>	A 2021
E	10	-	-



## 2/22 ALTMÜHL

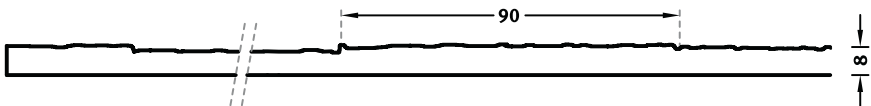

系列	使用率	尺寸	货号
C	100	▲ 6850 <sup>flex</sup> x ▶ 3800 <sup>flex</sup>   ▲ 3800 <sup>flex</sup> x ▶ 7300 <sup>flex</sup>	C 2022
A	50	▲ 1250 <sup>flex</sup> x ▶ 7300 <sup>flex</sup>   ▲ 6850 <sup>flex</sup> x ▶ 1250 <sup>flex</sup>	A 2022
E	10	-	-



## 2/23 ALSTER

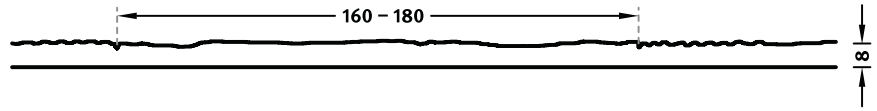

系列	使用率	尺寸	货号
C	100	▲ 4450 <sup>flex</sup> x ▶ 3800 <sup>flex</sup>   ▲ 3800 <sup>flex</sup> x ▶ 7250 <sup>flex</sup>	C 2023
A	50	▲ 4450 <sup>flex</sup> x ▶ 1250 <sup>flex</sup>   ▲ 1250 <sup>flex</sup> x ▶ 7250 <sup>flex</sup>	A 2023
E	10	-	-



## 2/23 ALSTER (错落的木板)

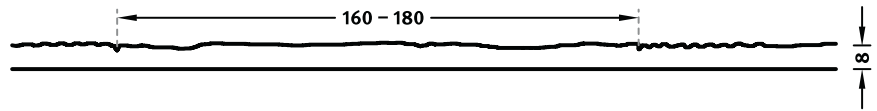

系列	使用率	尺寸	货号
C	100	▲ 8500 <sup>flex</sup> x ▶ 3800 <sup>flex</sup>	C 2023
A	50	▲ 8500 <sup>flex</sup> x ▶ 1250 <sup>flex</sup>   ▲ 1250 <sup>flex</sup> x ▶ 3800 <sup>flex</sup>	A 2023
E	10	-	-



## 2/24 DONAU

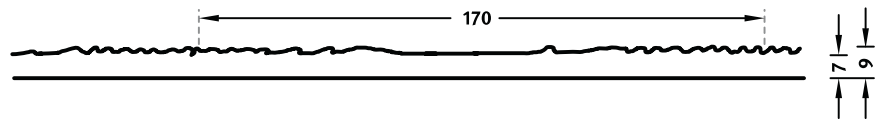

系列	使用率	尺寸	货号
C	100	▲ 4350 <sup>flex</sup> x ▶ 3800 <sup>flex</sup>   ▲ 3800 <sup>flex</sup> x ▶ 7300 <sup>flex</sup>	C 2024
A	50	▲ 4350 <sup>flex</sup> x ▶ 1250 <sup>flex</sup>   ▲ 1250 <sup>flex</sup> x ▶ 7300 <sup>flex</sup>	A 2024
E	10	-	-



## 2/24 DONAU (错落的木板)

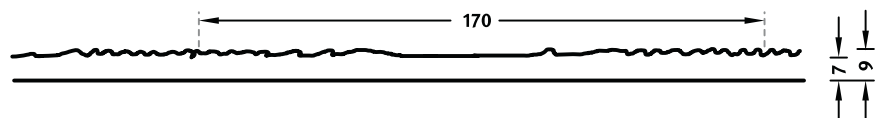

系列	使用率	尺寸	货号
C	100	▲ 8500 <sup>flex</sup> x ▶ 3800 <sup>flex</sup>	C 2024
A	50	▲ 8500 <sup>flex</sup> x ▶ 1250 <sup>flex</sup>   ▲ 1250 <sup>flex</sup> x ▶ 3800 <sup>flex</sup>	A 2024
E	10	-	-



## 2/25 EDER



系列	使用率	尺寸	货号
C	100	▲ 5800 <sup>flex</sup> x ▶ 3800 <sup>flex</sup>   ▲ 3800 <sup>flex</sup> x ▶ 7200 <sup>flex</sup>	C 2025
A	50	▲ 5800 <sup>flex</sup> x ▶ 1250 <sup>flex</sup>   ▲ 1250 <sup>flex</sup> x ▶ 7200 <sup>flex</sup>	A 2025
E	10	-	-



## 2/26 ELBE

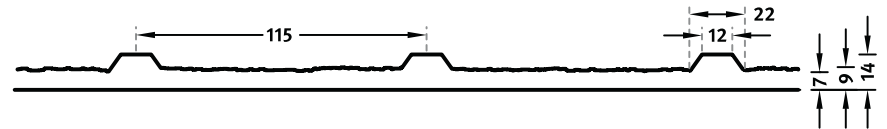

系列	使用率	尺寸	货号
C	100	▲ 5500 <sup>flex</sup> x ▶ 3560 <sup>flex</sup>   ▲ 3800 <sup>flex</sup> x ▶ 7300 <sup>flex</sup>	C 2026
A	50	▲ 5500 <sup>flex</sup> x ▶ 1250 <sup>flex</sup>   ▲ 1250 <sup>flex</sup> x ▶ 7300 <sup>flex</sup>	A 2026
E	10	-	-

182



## 2/31 ILLER

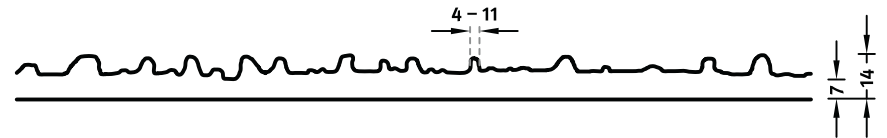

系列	使用率	尺寸	货号
C	100	▲ 6700 <sup>flex</sup> x ▶ 3800 <sup>flex</sup>   ▲ 3800 <sup>flex</sup> x ▶ 7300 <sup>flex</sup>	C 2031
A	50	▲ 6700 <sup>flex</sup> x ▶ 1250 <sup>flex</sup>   ▲ 1250 <sup>flex</sup> x ▶ 7300 <sup>flex</sup>	A 2031
E	10	▲ 6700 <sup>flex</sup> x ▶ 1250 <sup>flex</sup>   ▲ 1250 <sup>flex</sup> x ▶ 7300 <sup>flex</sup>	E 2031



## 2/32 INN



系列	使用率	尺寸	货号
C	100	▲ 7300 <sup>flex</sup> x ▶ 3800 <sup>flex</sup>   ▲ 3800 <sup>flex</sup> x ▶ 7300 <sup>flex</sup>	C 2032
A	50	▲ 7300 <sup>flex</sup> x ▶ 1250 <sup>flex</sup>   ▲ 1250 <sup>flex</sup> x ▶ 7300 <sup>flex</sup>	A 2032
E	10	▲ 7300 <sup>flex</sup> x ▶ 1250 <sup>flex</sup>   ▲ 1250 <sup>flex</sup> x ▶ 7300 <sup>flex</sup>	E 2032



## 2/47 RHEIN

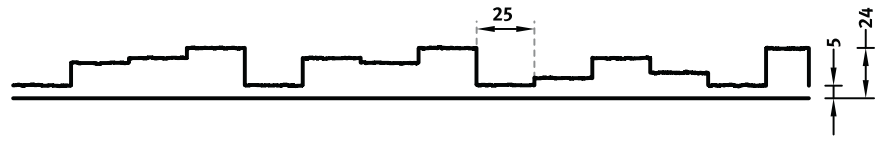

系列	使用率	尺寸	货号
C	100	▲ 7300 <sup>flex</sup> x ▶ 3800 <sup>flex</sup>   ▲ 3800 <sup>flex</sup> x ▶ 7300 <sup>flex</sup>	C 2047
A	50	▲ 7300 <sup>flex</sup> x ▶ 1250 <sup>flex</sup>   ▲ 1250 <sup>flex</sup> x ▶ 7300 <sup>flex</sup>	A 2047
E	10	▲ 7300 <sup>flex</sup> x ▶ 1250 <sup>flex</sup>   ▲ 1250 <sup>flex</sup> x ▶ 7300 <sup>flex</sup>	E 2047



## 2/48 RUHR

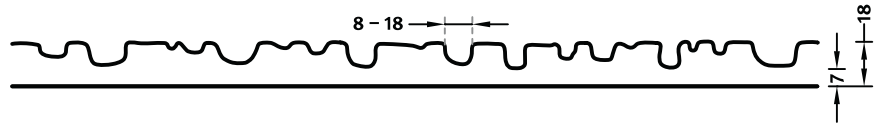

系列	使用率	尺寸	货号
C	100	▲ 7300 <sup>flex</sup> x ▶ 3800 <sup>flex</sup>   ▲ 3800 <sup>flex</sup> x ▶ 7250 <sup>flex</sup>	C 2048
A	50	▲ 7300 <sup>flex</sup> x ▶ 1250 <sup>flex</sup>   ▲ 1250 <sup>flex</sup> x ▶ 7250 <sup>flex</sup>	A 2048
E	10	▲ 7300 <sup>flex</sup> x ▶ 1250 <sup>flex</sup>   ▲ 1250 <sup>flex</sup> x ▶ 7250 <sup>flex</sup>	E 2048



## 2/51 SPREE

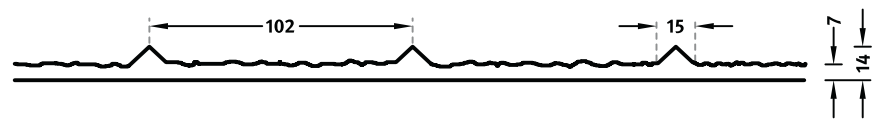

系列	使用率	尺寸	货号
C	100	▲ 7300 <sup>flex</sup> x ▶ 3800 <sup>flex</sup>   ▲ 3800 <sup>flex</sup> x ▶ 7300 <sup>flex</sup>	C 2051
A	50	▲ 7300 <sup>flex</sup> x ▶ 1250 <sup>flex</sup>   ▲ 1250 <sup>flex</sup> x ▶ 7300 <sup>flex</sup>	A 2051
E	10	-	-



## 2/73 TISA

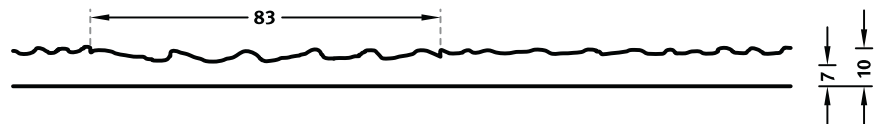

系列	使用率	尺寸	货号
C	100	▲ 4000 <sup>flex</sup> x ▶ 995 <sup>flex</sup>	C 2073
A	50	▲ 4000 <sup>flex</sup> x ▶ 995 <sup>fix</sup>	A 2073
E	10	-	-



## 2/74 URAL



系列	使用率	尺寸	货号
C	100	▲ 5500 <sup>flex</sup> x ▶ 3900 <sup>flex</sup>   ▲ 3800 <sup>flex</sup> x ▶ 7300 <sup>flex</sup>	C 2074
A	50	▲ 5500 <sup>flex</sup> x ▶ 1250 <sup>flex</sup>   ▲ 1250 <sup>flex</sup> x ▶ 7300 <sup>flex</sup>	A 2074
E	10	-	-



## 2/82 COLORADO

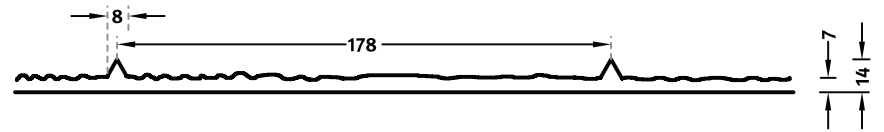

系列	使用率	尺寸	货号
C	100	▲ 3000 <sup>flex</sup> x ▶ 1070 <sup>flex</sup>	C 2082
A	50	▲ 3000 <sup>flex</sup> x ▶ 1070 <sup>fix</sup>	A 2082
E	10	-	-

184



## 2/84 MISSOURI

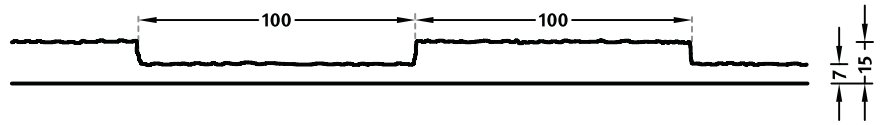

系列	使用率	尺寸	货号
C	100	▲ 2950 <sup>flex</sup> x ▶ 6900 <sup>flex</sup>	C 2084
A	50	▲ 1250 <sup>flex</sup> x ▶ 6900 <sup>flex</sup>   ▲ 2950 <sup>flex</sup> x ▶ 1250 <sup>flex</sup>	A 2084
E	10	▲ 1250 <sup>flex</sup> x ▶ 6900 <sup>flex</sup>   ▲ 2950 <sup>flex</sup> x ▶ 1250 <sup>flex</sup>	E 2084



## 2/96 NIGER

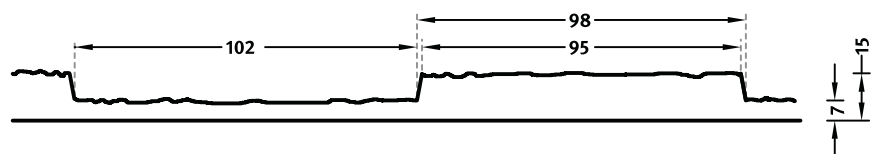

系列	使用率	尺寸	货号
C	100	▲ 5300 <sup>flex</sup> x ▶ 3900 <sup>flex</sup>   ▲ 4000 <sup>flex</sup> x ▶ 7470 <sup>flex</sup>	C 2096
A	50	▲ 5300 <sup>flex</sup> x ▶ 1250 <sup>flex</sup>   ▲ 1250 <sup>flex</sup> x ▶ 7470 <sup>flex</sup>	A 2096
E	10	▲ 5300 <sup>flex</sup> x ▶ 1250 <sup>flex</sup>   ▲ 1250 <sup>flex</sup> x ▶ 7470 <sup>flex</sup>	E 2096





## 2/97 KONGO

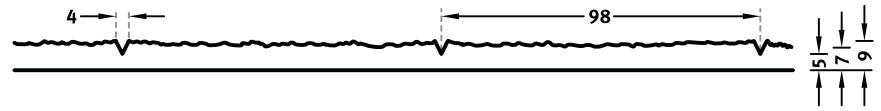

系列	使用率	尺寸	货号
C	100	▲ 5300 <sup>flex</sup> x ▶ 3800 <sup>flex</sup>	C 2097
A	50	▲ 5300 <sup>flex</sup> x ▶ 1250 <sup>flex</sup>   ▲ 1250 <sup>flex</sup> x ▶ 3800 <sup>flex</sup>	A 2097
E	10	-	-



## 2/152 MARTINIQUE

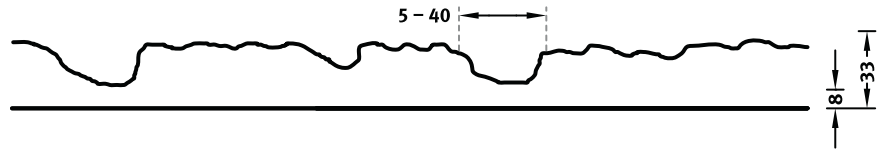

系列	使用率	尺寸	货号
C	100	▲ 4950 <sup>flex</sup> x ▶ 1240 <sup>flex</sup>	C 2152
A	50	▲ 4950 <sup>flex</sup> x ▶ 1240 <sup>fix</sup>	A 2152
E	10	▲ 4950 <sup>flex</sup> x ▶ 1240 <sup>fix</sup>	E 2152



## 2/154 VENTA

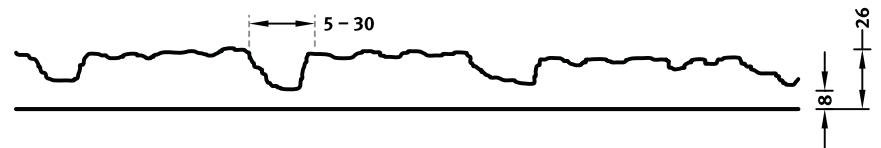

系列	使用率	尺寸	货号
C	100	▲ 2450 <sup>flex</sup> x ▶ 1005 <sup>flex</sup>	C 2154
A	50	▲ 2450 <sup>flex</sup> x ▶ 1005 <sup>fix</sup>	A 2154
E	10	▲ 2450 <sup>flex</sup> x ▶ 1005 <sup>fix</sup>	E 2154



## 2/163 FRASER

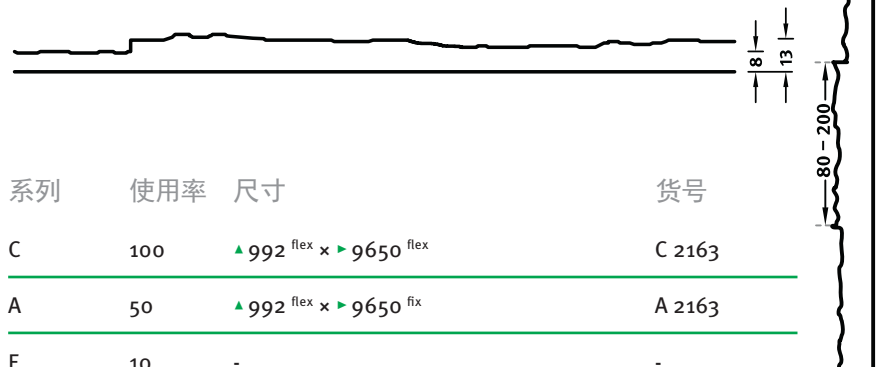

系列	使用率	尺寸	货号
C	100	▲ 992 <sup>flex</sup> x ▶ 9650 <sup>flex</sup>	C 2163
A	50	▲ 992 <sup>flex</sup> x ▶ 9650 <sup>fix</sup>	A 2163
E	10	-	-



## 2/168 SOMME

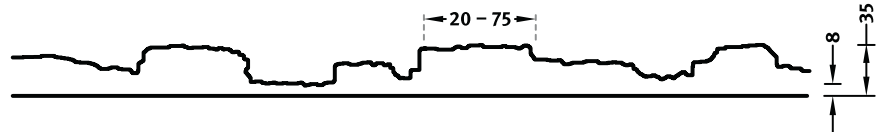

系列	使用率	尺寸	货号
C	100	▲ 7900 <sup>flex</sup> × ▶ 1270 <sup>flex</sup>	C 2168
A	50	▲ 7900 <sup>flex</sup> × ▶ 1270 <sup>fix</sup>	A 2168
E	10	▲ 7900 <sup>flex</sup> × ▶ 1270 <sup>fix</sup>	E 2168



## 2/227 TIRARI



系列	使用率	尺寸	货号
C	100	▲ 6000 <sup>flex</sup> × ▶ 3000 <sup>flex</sup>	C 2227
A	50	-	-
E	10	-	-

186



## 2/237 JAVA

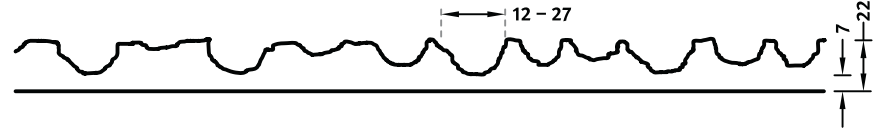

系列	使用率	尺寸	货号
C	100	▲ 6000 <sup>flex</sup> × ▶ 1250 <sup>flex</sup>	C 2237
A	50	▲ 6000 <sup>flex</sup> × ▶ 1250 <sup>flex</sup>	A 2237
E	10	▲ 6000 <sup>flex</sup> × ▶ 1250 <sup>flex</sup>	E 2237



## 2/240 BALI

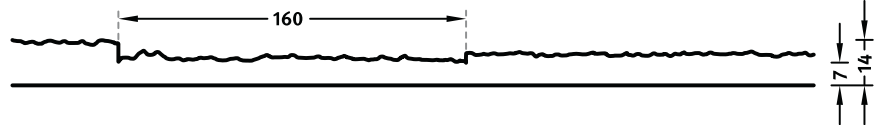

系列	使用率	尺寸	货号
C	100	▲ 3840 <sup>flex</sup> × ▶ 7500 <sup>flex</sup>	C 2240
A	50	▲ 1250/7500 <sup>flex</sup> × ▶ 3840/1250 <sup>flex</sup>	A 2240
E	10	-	-







RECKLI®

# 仿灰浆系列

借助造型模板可简单经济地实现传统的灰浆墙面造型，不同的抹灰方法如划痕抹灰、喷涂抹灰、刮刀抹灰等，都可以用赛立造型模板复制再现。进行颜色处理后，使装饰效果更加突出。



RECKLI®

2/69  
MARNE





RECKLI®

2/76

NIL

RECKLI®

2/91

RIO GRANDE

RECKLI®

2/92

RIO BRAVO

RECKLI®

2/93

RED RIVER

196

RECKLI®

2/102

PARANA



2/102 PARANA

RECKLI®

2/103

LENA

198

RECKLI®

2/104

SAMBESI

## 2/104 SAMBESI



RECKLI®

**2/105**  
**EUPHRAT**

200

RECKLI®

**2/131**  
**LAUSITZ**



# 仿灰浆尺寸

## BIM-FILE

BIM 文件可在reckli.com下载。

## 系列

根据可重复使用率的不同，赛立提供三种造型模板系列。赛立C系列可重复使用100次，赛立A系列50次，赛立E系列10次。

## FIX

对FIX类的造型模板，供货只能提供图旁标注的尺寸。

## FLEX

对FLEX类的造型模板，仅给出供货的最大尺寸，实际可选择在最大尺寸范围内的任何尺寸。

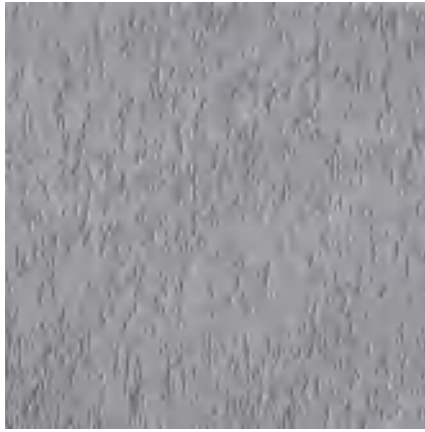

## 2/34 LAHN

刮刀抹灰至4mm

系列	使用率	尺寸	货号
C	100	▲ 3000 <sup>flex</sup> x ▶ 7000 <sup>flex</sup>	C 2034
A	50	▲ 1250 <sup>flex</sup> x ▶ 7000 <sup>flex</sup>   ▲ 3000 <sup>flex</sup> x ▶ 1250 <sup>flex</sup>	A 2034
E	10	-	-

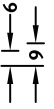

## 2/62 TEVERE

系列	使用率	尺寸	货号
C	100	▲ 3800 <sup>flex</sup> x ▶ 7300 <sup>flex</sup>	C 2062
A	50	-	-
E	10	-	-



202



## 2/69 MARNE

划痕抹灰至16mm

系列	使用率	尺寸	货号
C	100	▲ 3950 <sup>flex</sup> x ▶ 10000 <sup>flex</sup>	C 2069
A	50	▲ 1250 <sup>flex</sup> x ▶ 10000 <sup>flex</sup>	A 2069
E	10	▲ 1250 <sup>flex</sup> x ▶ 10000 <sup>flex</sup>	E 2069

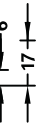

## 2/76 NIL

划痕抹灰至8mm

系列	使用率	尺寸	货号
C	100	▲ 3900 <sup>flex</sup> x ▶ 7000 <sup>flex</sup>	C 2076
A	50	▲ 1250 <sup>flex</sup> x ▶ 7000 <sup>flex</sup>	A 2076
E	10	-	-

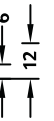

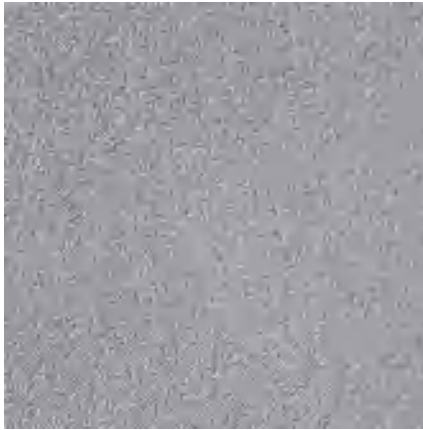

## 2/103 LENA

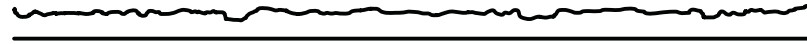

划痕抹灰至4mm

系列	使用率	尺寸	货号
C	100	▲ 4000 <sup>flex</sup> x ▶ 10000 <sup>flex</sup>	C 2103
A	50	▲ 1250 <sup>flex</sup> x ▶ 10000 <sup>flex</sup>	A 2103
E	10	-	-



## 2/104 SAMBESI



划痕抹灰至8mm

系列	使用率	尺寸	货号
C	100	▲ 4000 <sup>flex</sup> x ▶ 10000 <sup>flex</sup>	C 2104
A	50	▲ 1250 <sup>flex</sup> x ▶ 10000 <sup>flex</sup>	A 2104
E	10	-	-

204



## 2/105 EUPHRAT



喷涂抹灰

系列	使用率	尺寸	货号
C	100	▲ 4000 <sup>flex</sup> x ▶ 10000 <sup>flex</sup>	C 2105
A	50	▲ 1250 <sup>flex</sup> x ▶ 10000 <sup>flex</sup>	A 2105
E	10	-	-



## 2/131 LAUSITZ



刮刀抹灰至4mm

系列	使用率	尺寸	货号
C	100	▲ 7200 <sup>flex</sup> x ▶ 3800 <sup>flex</sup>	C 2131
A	50	▲ 1250 <sup>flex</sup> x ▶ 3800 <sup>flex</sup>   ▲ 7200 <sup>flex</sup> x ▶ 1250 <sup>flex</sup>	A 2131
E	10	-	-





## 2/91 RIO GRANDE



划痕抹灰至12mm

系列	使用率	尺寸	货号
C	100	▲ 3900 <sup>flex</sup> × ▶ 5950 <sup>flex</sup>	C 2091
A	50	▲ 1250 <sup>flex</sup> × ▶ 5950 <sup>flex</sup>	A 2091
E	10	-	-



## 2/92 RIO BRAVO

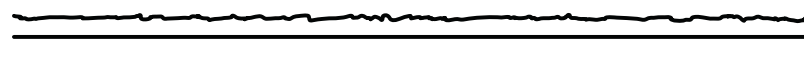

刮刀抹灰至4mm

系列	使用率	尺寸	货号
C	100	▲ 3300 <sup>flex</sup> × ▶ 4800 <sup>flex</sup>	C 2092
A	50	▲ 1250 <sup>flex</sup> × ▶ 4800 <sup>flex</sup>	A 2092
E	10	-	-



## 2/93 RED RIVER

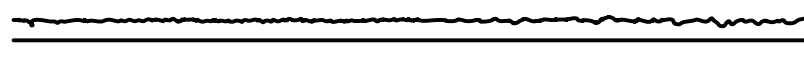

喷涂抹灰

系列	使用率	尺寸	货号
C	100	▲ 3800 <sup>flex</sup> × ▶ 8000 <sup>flex</sup>	C 2093
A	50	▲ 1250 <sup>flex</sup> × ▶ 8000 <sup>flex</sup>	A 2093
E	10	-	-

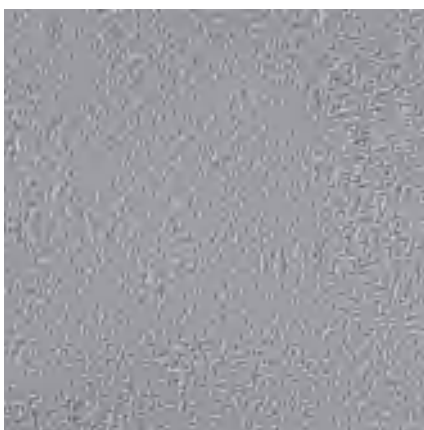

## 2/102 PARANA



刮刀抹灰至4mm

系列	使用率	尺寸	货号
C	100	▲ 4000 <sup>flex</sup> × ▶ 10000 <sup>flex</sup>	C 2102
A	50	▲ 1250 <sup>flex</sup> × ▶ 10000 <sup>flex</sup>	A 2102
E	10	-	-

RECKLI®

# 条纹、凿毛条纹 及波纹系列

条纹、凿毛条纹及波纹造型可使建筑显得或轻盈，或厚重。可利用建筑本身具有的线形，再辅以条纹、凿毛条纹及波纹造型对建筑进行轮廓改造。无论是直线型还是曲线型，无论是光滑型还是凿毛型，无论是垂直、水平还是倾斜造型，都能用赛立造型模板实现。如用于声屏障，条纹造型可以增大表面积，结合合适的混凝土就可以显著提高吸声或降噪效果。

# 条纹造型



RECKLI®

1/31

RIPPE TYPE C



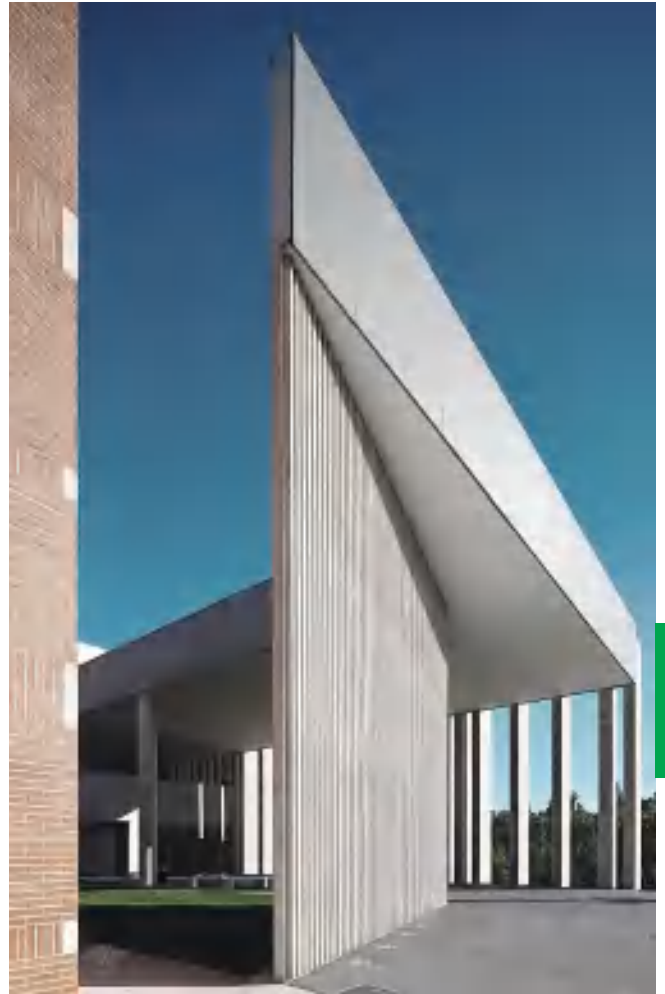

RECKLI®

**1/36**

**RIPPE TYPE H**

210

RECKLI®

**1/40**

**RIPPE TYPE M**

RECKLI®

# 1/46 B RIPPE TYPE N

RECKLI®

1/47

RIPPE TYPE P

212

RECKLI®

1/148

LANZAROTE



RECKLI®

1/173  
THUR

直立标准造型



条纹、凿毛条纹及波纹系列



条纹造型



RECKLI®

# 1/176 RÁBA

216





RECKLI®

1/199

BOHEMIA

218

RECKLI®

2/29

FULDA

RECKLI®

# 2/63 WISLA

RECKLI®

# 2/75 KÖCHER



条纹、齿毛条纹  
及波纹系列

RECKLI®

2/77  
TIGRIS

222

RECKLI®

2/197  
HOLLEDAU

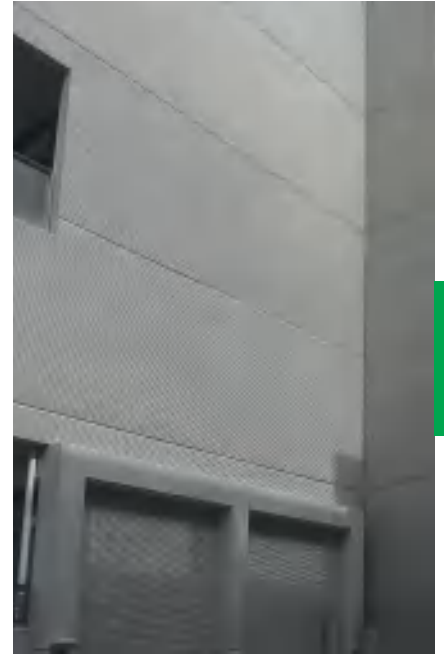

# 凿毛条纹造型

224





RECKLI®

# 1/37 B RIPPE TYPE J

RECKLI®

# 1/41 B IBIZA



RECKLI®

# 1/45 B SICILIA



RECKLI®

# 1/124 B TARO

230

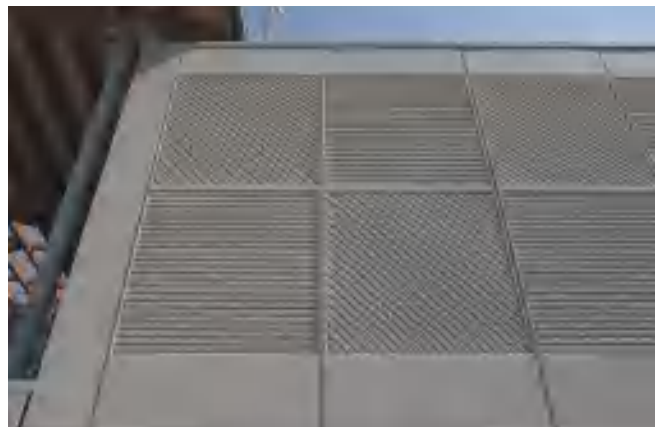



RECKLI®

**1/126 B  
LARNAKA**

232



RECKLI®

**1/316 B  
PENNSILVA**







RECKLI®

**2/30 B**  
**HAVEL**

234



RECKLI®

**2/87 B**  
**OHIO**



条纹、凿毛条纹  
及波纹系列





RECKLI®

**2/108 B**  
**INDUS**

236



RECKLI®

**2/150 B**  
**VOSGES**



# 波纹造型

238

RECKLI®

1/42

MADEIRA



RECKLI®

# 1/134 RIVIERA

RECKLI®

**1/171**  
**SINUS 18/76**

240

RECKLI®

**1/172**  
**SINUS 27/100**



1/171 SINUS 18/76



RECKLI®

# 2/94 ORINOCO

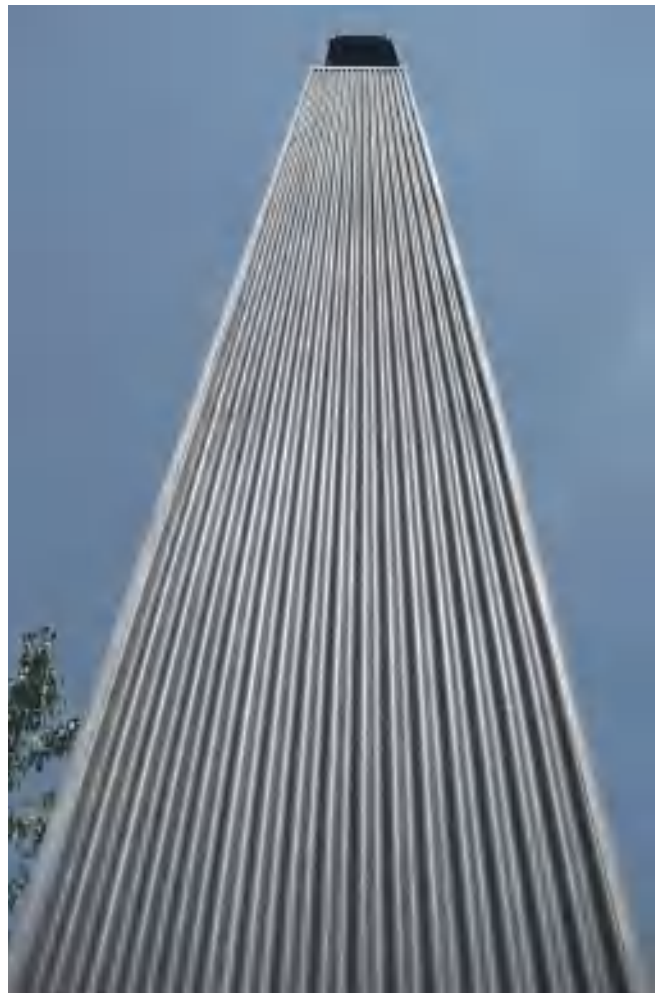

RECKLI®

2/95

AMAZONAS



RECKLI®

**2/175**  
**FRIESLAND**

246







# 尺寸

## BIM-FILE

BIM 文件可在reckli.com下载。

## 系列

根据可重复使用率的不同, 赛立提供三种造型模板系列。赛立C系列可重复使用100次, 赛立A系列50次, 赛立E系列10次。

## FIX

对FIX类的造型模板, 供货只能提供图旁标注的尺寸。

## FLEX

对FLEX类的造型模板, 仅给出供货的最大尺寸, 实际可选择在最大尺寸范围内的任何尺寸。

# 条纹尺寸

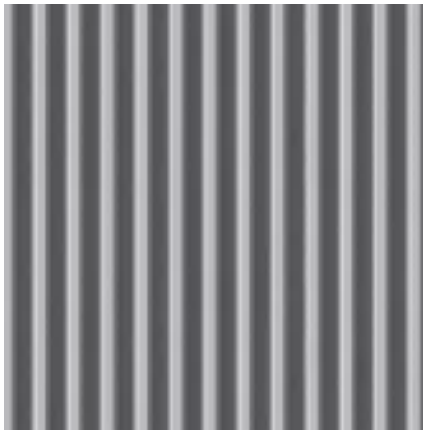

## 1/30 RIPPE TYPE A

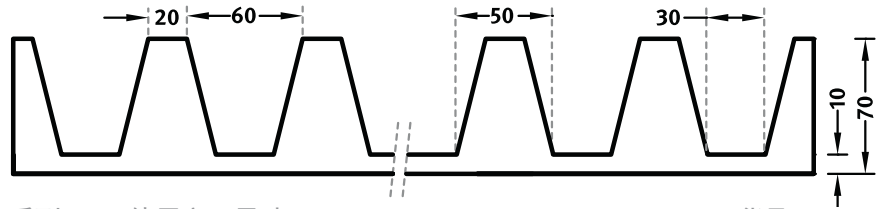

系列	使用率	尺寸	货号
C	100	-	-
A	50	▲ 5000 <sup>flex</sup> × ▶ 875 <sup>fix</sup>	A 1030
E	10	▲ 5000 <sup>flex</sup> × ▶ 875 <sup>fix</sup>	E 1030

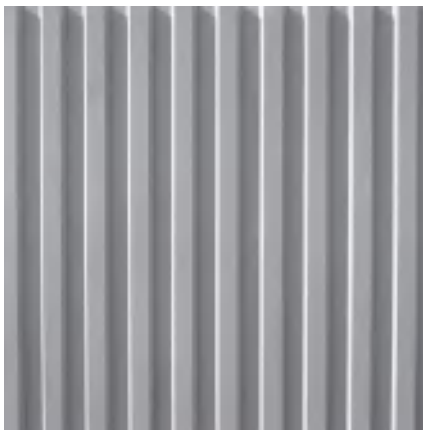

## 1/31 RIPPE TYPE C

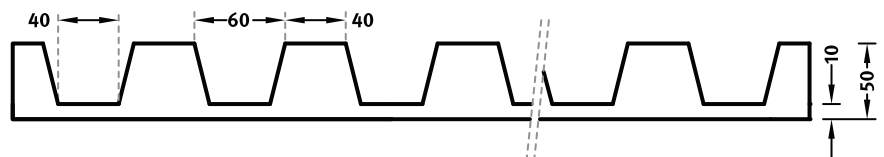

系列	使用率	尺寸	货号
C	100	-	-
A	50	▲ 5000 <sup>flex</sup> × ▶ 995 <sup>fix</sup>	A 1031
E	10	▲ 5000 <sup>flex</sup> × ▶ 995 <sup>fix</sup>	E 1031

250

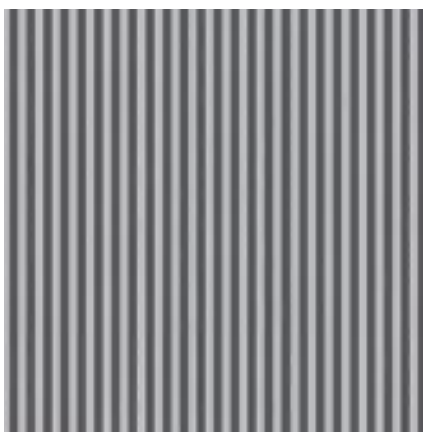

## 1/36 RIPPE TYPE H

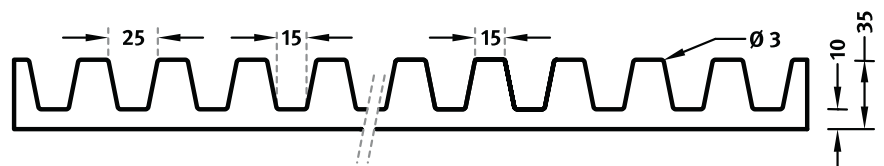

系列	使用率	尺寸	货号
C	100	-	-
A	50	▲ 4950 <sup>flex</sup> × ▶ 995 <sup>fix</sup>	A 1036
E	10	▲ 4950 <sup>flex</sup> × ▶ 995 <sup>fix</sup>	E 1036

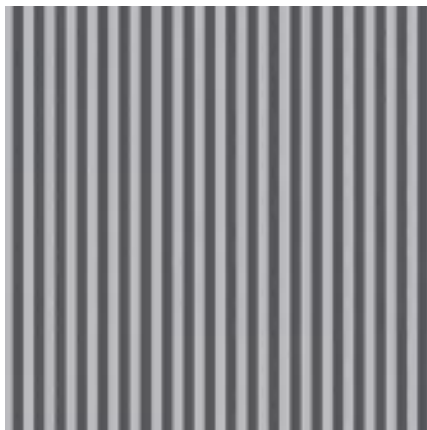

### 1/40 RIPPE TYPE M

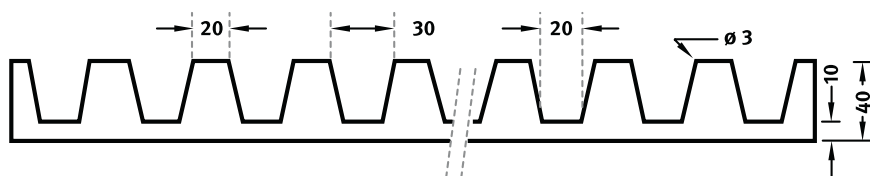

系列	使用率	尺寸	货号
C	100	-	-
A	50	▲ 5000 <sup>flex</sup> x ▶ 995 <sup>fix</sup>	A 1040
E	10	▲ 5000 <sup>flex</sup> x ▶ 995 <sup>fix</sup>	E 1040



### 1/46 RIPPE TYPE N

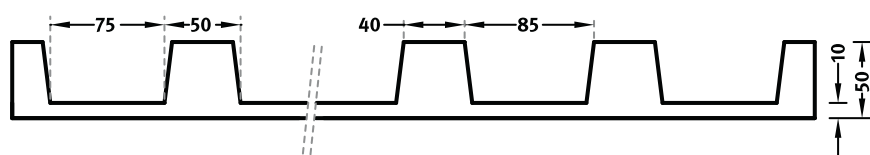

系列	使用率	尺寸	货号
C	100	-	-
A	50	▲ 5000 <sup>flex</sup> x ▶ 995 <sup>fix</sup>	A 1046
E	10	▲ 5000 <sup>flex</sup> x ▶ 995 <sup>fix</sup>	E 1046

条纹、凿毛条纹及波纹系列



### 1/47 RIPPE TYPE P

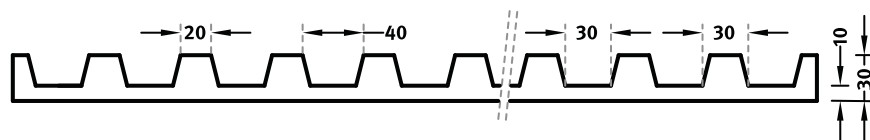

系列	使用率	尺寸	货号
C	100	-	-
A	50	▲ 5000 <sup>flex</sup> x ▶ 1020 <sup>fix</sup>	A 1047
E	10	▲ 5000 <sup>flex</sup> x ▶ 1020 <sup>fix</sup>	E 1047

251

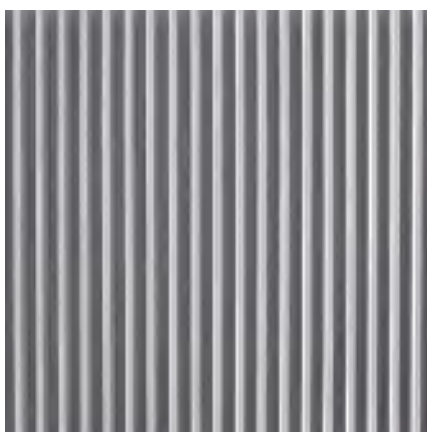

### 1/148 LANZAROTE

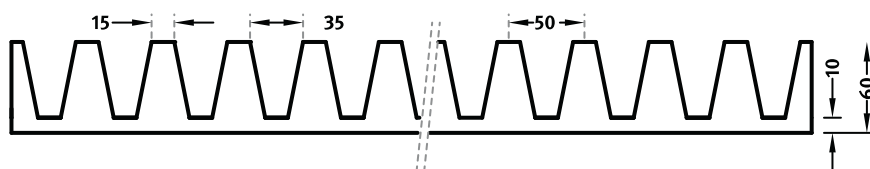

系列	使用率	尺寸	货号
C	100	-	-
A	50	▲ 5000 <sup>flex</sup> x ▶ 995 <sup>fix</sup>	A 1148
E	10	▲ 5000 <sup>flex</sup> x ▶ 995 <sup>fix</sup>	E 1148

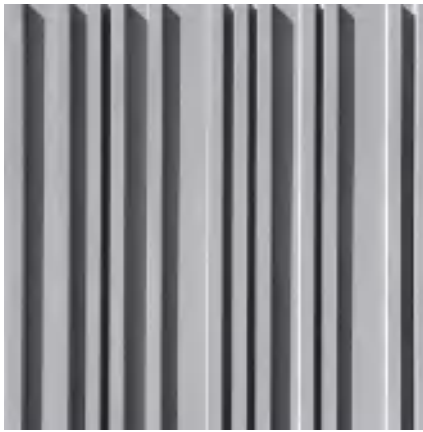

### 1/173 THUR

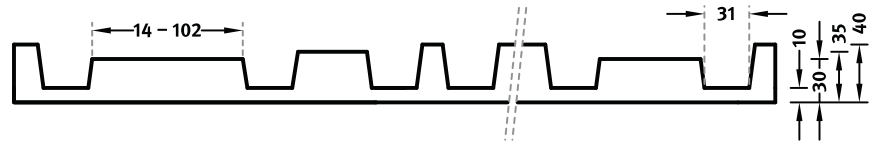

系列	使用率	尺寸	货号
C	100	-	-
A	50	▲ 5000 <sup>flex</sup> x ▶ 1000 <sup>fix</sup>	A 1173
E	10	▲ 5000 <sup>flex</sup> x ▶ 1000 <sup>fix</sup>	E 1173

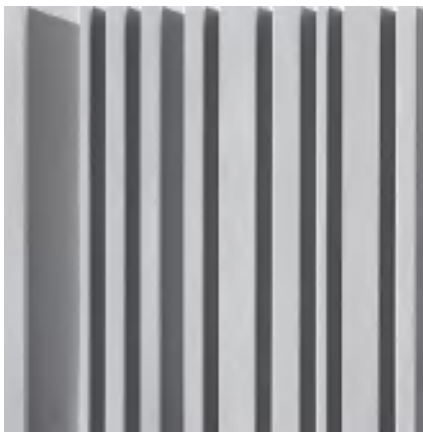

### 1/176 RÁBA

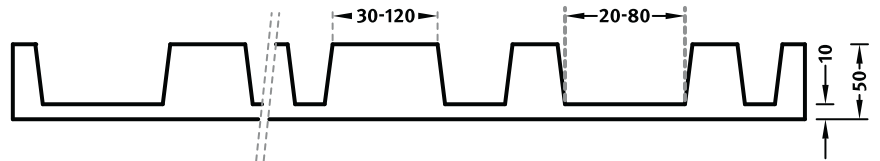

系列	使用率	尺寸	货号
C	100	-	-
A	50	▲ 4500 <sup>flex</sup> x ▶ 1095 <sup>fix</sup>	A 1176
E	10	▲ 4500 <sup>flex</sup> x ▶ 1095 <sup>fix</sup>	E 1176

252

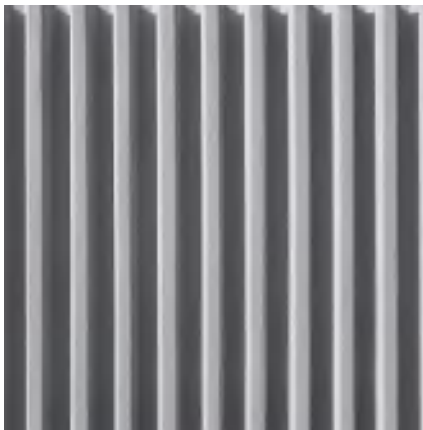

### 1/199 BOHEMIA

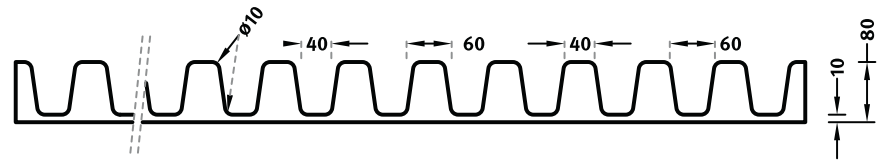

系列	使用率	尺寸	货号
C	100	-	-
A	50	▲ 5150 <sup>flex</sup> x ▶ 1200 <sup>fix</sup>	A 1199
E	10	▲ 5150 <sup>flex</sup> x ▶ 1200 <sup>fix</sup>	E 1199

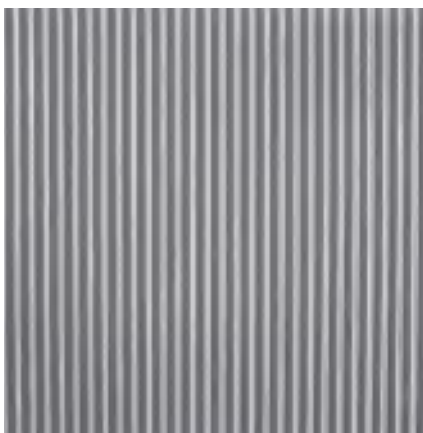

### 2/29 FULDA

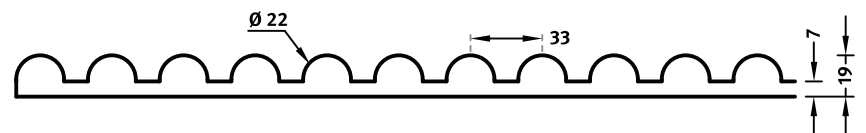

系列	使用率	尺寸	货号
C	100	▲ 7300 <sup>flex</sup> x ▶ 3800 <sup>flex</sup>   ▲ 3800 <sup>flex</sup> x ▶ 7300 <sup>flex</sup>	C 2029
A	50	▲ 7300 <sup>flex</sup> x ▶ 1250 <sup>flex</sup>   ▲ 1250 <sup>flex</sup> x ▶ 7300 <sup>flex</sup>	A 2029
E	10	▲ 7300 <sup>flex</sup> x ▶ 1250 <sup>flex</sup>   ▲ 1250 <sup>flex</sup> x ▶ 7300 <sup>flex</sup>	E 2029

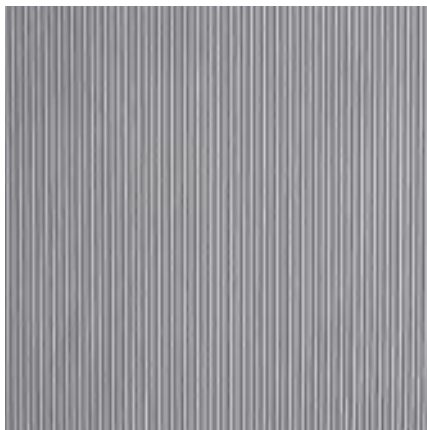

### 2/63 WISLA

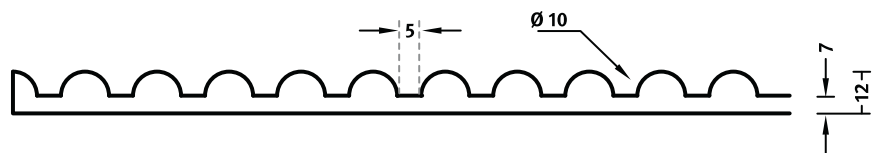

系列	使用率	尺寸	货号
C	100	▲ 7300 flex x ▶ 3900 flex	C 2063
A	50	▲ 7300 flex x ▶ 1250 flex   ▲ 1250 flex x ▶ 3900 flex	A 2063
E	10	-	-



### 2/75 KÖCHER

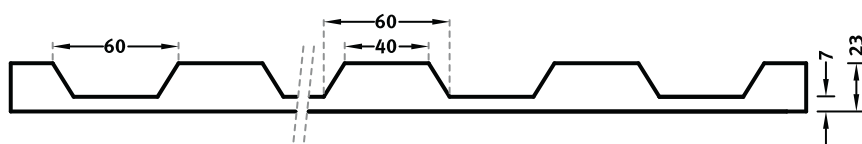

系列	使用率	尺寸	货号
C	100	▲ 5500 flex x ▶ 1295 flex	C 2075
A	50	▲ 5500 flex x ▶ 1295 fix	A 2075
E	10	▲ 5500 flex x ▶ 1295 fix	E 2075

条纹、凿毛条纹  
及波纹系列



### 2/77 TIGRIS

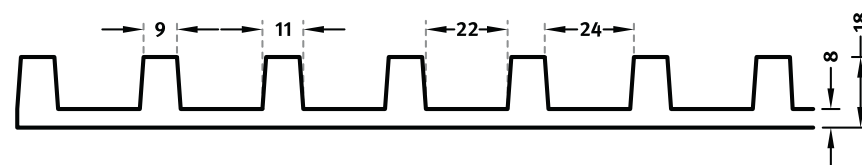

系列	使用率	尺寸	货号
C	100	▲ 6500 flex x ▶ 3500 flex	C 2077
A	50	▲ 6500 flex x ▶ 1250 flex   ▲ 1250 flex x ▶ 3500 flex	A 2077
E	10	-	-



### 2/197 HOLLEDAU

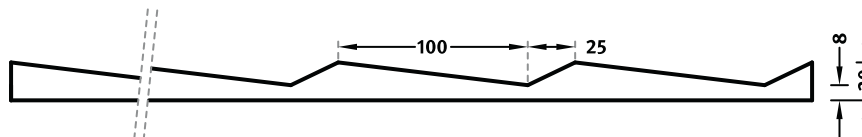

系列	使用率	尺寸	货号
C	100	▲ 7000 flex x ▶ 1000 flex	C 2197
A	50	▲ 7000 flex x ▶ 1000 fix	A 2197
E	10	▲ 7000 flex x ▶ 1000 fix	E 2197

# 齿毛条纹尺寸

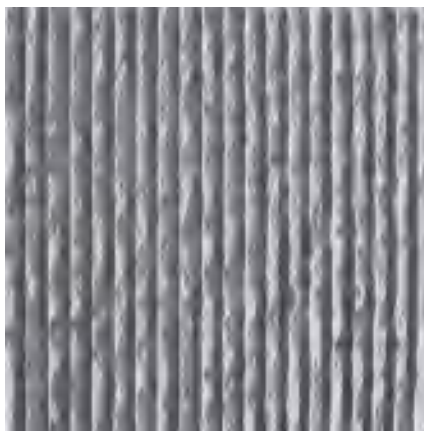

## 1/21 B MALTA

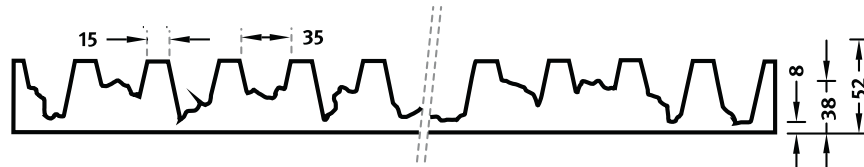

系列	使用率	尺寸	货号
C	100	-	-
A	50	▲ 5000 <sup>flex</sup> × ▶ 995 <sup>fix</sup>	A 1021
E	10	▲ 5000 <sup>flex</sup> × ▶ 995 <sup>fix</sup>	E 1021

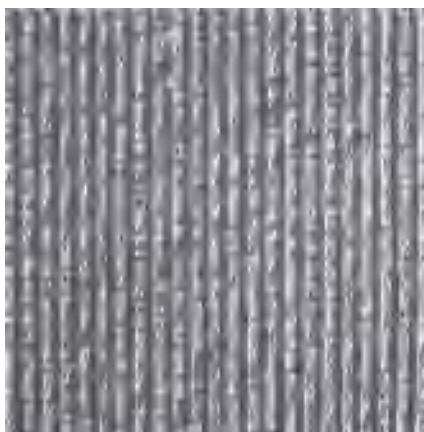

## 1/37 B RIPPE TYPE J

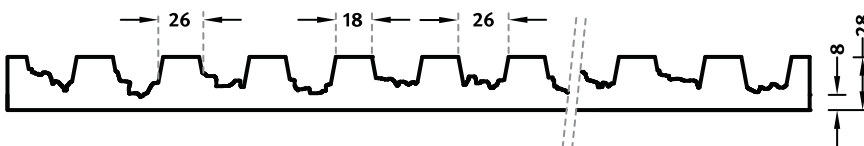

系列	使用率	尺寸	货号
C	100	-	-
A	50	▲ 4950 <sup>flex</sup> × ▶ 1215 <sup>fix</sup>	A 1037
E	10	▲ 4950 <sup>flex</sup> × ▶ 1215 <sup>fix</sup>	E 1037

254

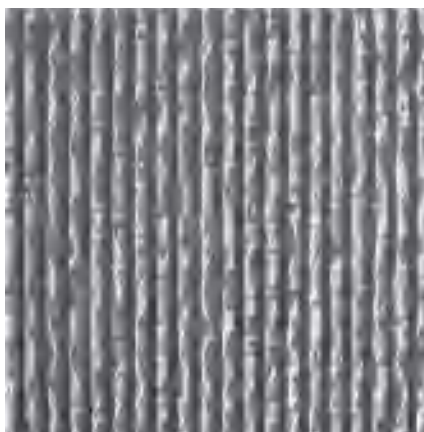

## 1/41 B IBIZA

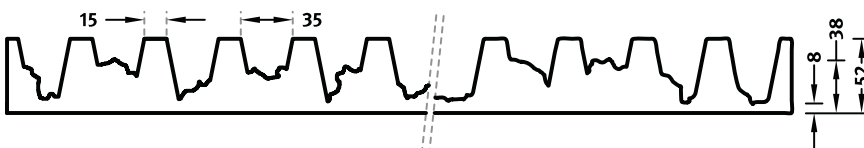

系列	使用率	尺寸	货号
C	100	-	-
A	50	▲ 7150 <sup>flex</sup> × ▶ 995 <sup>fix</sup>	A 1041
E	10	▲ 7150 <sup>flex</sup> × ▶ 995 <sup>fix</sup>	E 1041



### 1/45 B SICILIA

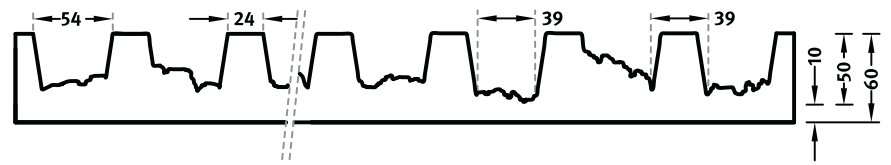

系列	使用率	尺寸	货号
C	100	-	-
A	50	▲5000 <sup>flex</sup> x ▶1020 <sup>fix</sup>	A 1045
E	10	▲5000 <sup>flex</sup> x ▶1020 <sup>fix</sup>	E 1045



### 1/124 B TARO

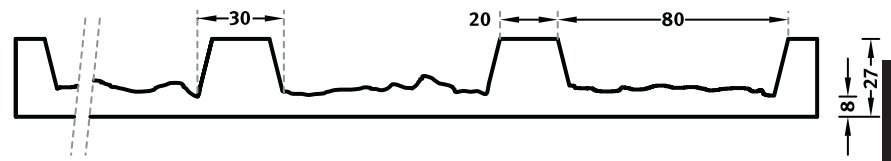

系列	使用率	尺寸	货号
C	100	-	-
A	50	▲7000 <sup>flex</sup> x ▶990 <sup>fix</sup>	A 1124
E	10	▲7000 <sup>flex</sup> x ▶990 <sup>fix</sup>	E 1124

条纹、凿毛条纹  
及波纹系列



### 1/126 B LARNAKA

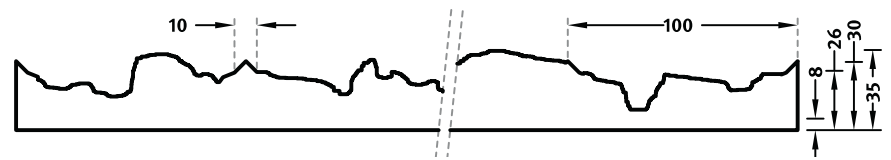

系列	使用率	尺寸	货号
C	100	-	-
A	50	▲5000 <sup>flex</sup> x ▶995 <sup>fix</sup>	A 1126
E	10	▲5000 <sup>flex</sup> x ▶995 <sup>fix</sup>	E 1126

255



### 1/316 B PENNSILVA

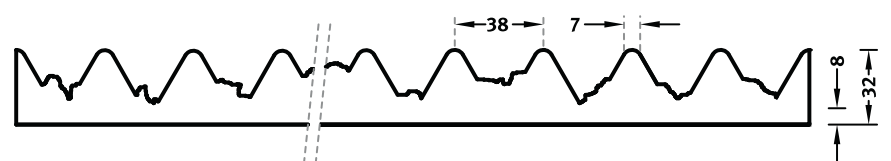

系列	使用率	尺寸	货号
C	100	-	-
A	50	▲6050 <sup>flex</sup> x ▶1165 <sup>fix</sup>	A 1316
E	10	▲6050 <sup>flex</sup> x ▶1165 <sup>fix</sup>	E 1316

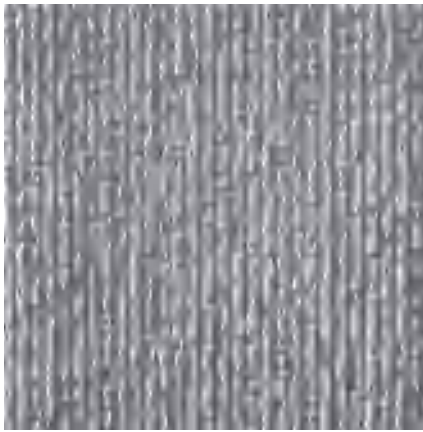

## 2/30 B HAVEL

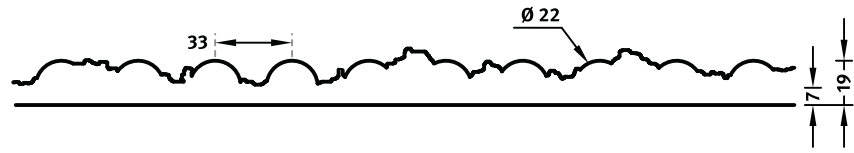

系列	使用率	尺寸	货号
C	100	▲ 7300 <sup>flex</sup> x ▶ 3800 <sup>flex</sup>   ▲ 3800 <sup>flex</sup> x ▶ 7300 <sup>flex</sup>	C 2030
A	50	▲ 7300 <sup>flex</sup> x ▶ 1250 <sup>flex</sup>   ▲ 1250 <sup>flex</sup> x ▶ 7300 <sup>flex</sup>	A 2030
E	10	▲ 7300 <sup>flex</sup> x ▶ 1250 <sup>flex</sup>   ▲ 1250 <sup>flex</sup> x ▶ 7300 <sup>flex</sup>	E 2030



## 2/87 B OHIO

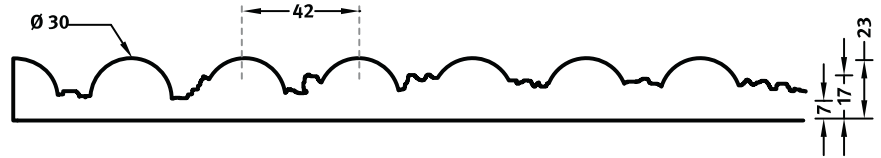

系列	使用率	尺寸	货号
C	100	▲ 3300 <sup>flex</sup> x ▶ 5000 <sup>flex</sup>	C 2087
A	50	▲ 1250 <sup>flex</sup> x ▶ 5000 <sup>flex</sup>   ▲ 3300 <sup>flex</sup> x ▶ 1250 <sup>flex</sup>	A 2087
E	10	▲ 1250 <sup>flex</sup> x ▶ 5000 <sup>flex</sup>   ▲ 3300 <sup>flex</sup> x ▶ 1250 <sup>flex</sup>	E 2087

256

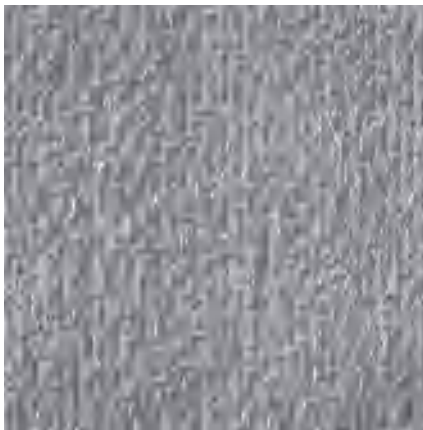

## 2/106 B AMUR

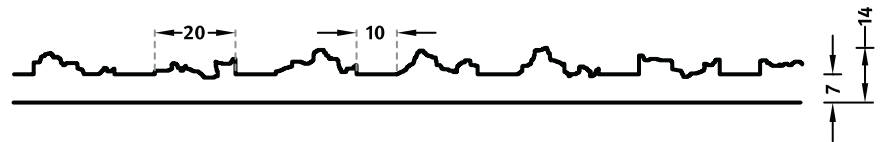

系列	使用率	尺寸	货号
C	100	▲ 6900 <sup>flex</sup> x ▶ 3800 <sup>flex</sup>	C 2106
A	50	▲ 6900 <sup>flex</sup> x ▶ 1250 <sup>flex</sup>   ▲ 1250 <sup>flex</sup> x ▶ 3800 <sup>flex</sup>	A 2106
E	10	▲ 6900 <sup>flex</sup> x ▶ 1250 <sup>flex</sup>   ▲ 1250 <sup>flex</sup> x ▶ 3800 <sup>flex</sup>	E 2106



## 2/107 B MEKONG

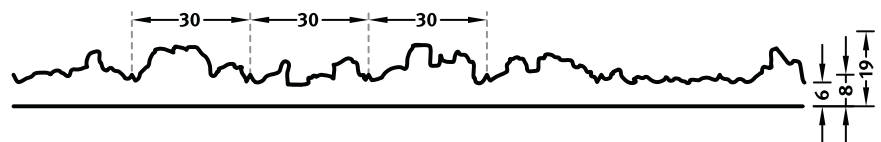

系列	使用率	尺寸	货号
C	100	▲ 6900 <sup>flex</sup> x ▶ 3800 <sup>flex</sup>	C 2107
A	50	▲ 6900 <sup>flex</sup> x ▶ 1250 <sup>flex</sup>   ▲ 1250 <sup>flex</sup> x ▶ 3800 <sup>flex</sup>	A 2107
E	10	▲ 6900 <sup>flex</sup> x ▶ 1250 <sup>flex</sup>   ▲ 1250 <sup>flex</sup> x ▶ 3800 <sup>flex</sup>	E 2107



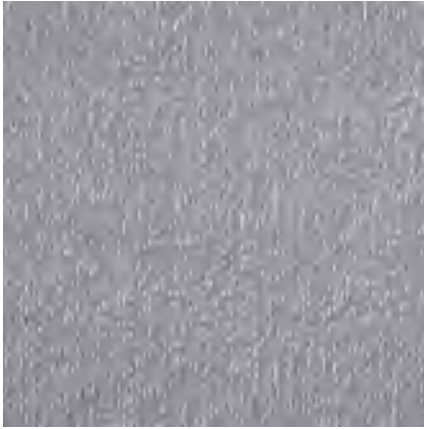

## 2/108 B INDUS

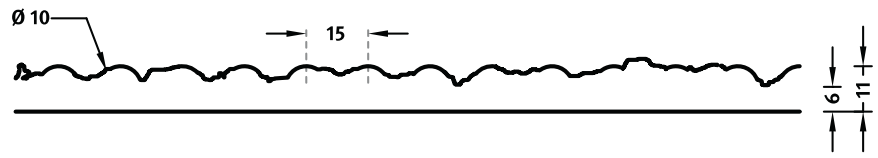

系列	使用率	尺寸	货号
C	100	▲7000 <sup>flex</sup> x ▶3800 <sup>flex</sup>	C 2108
A	50	▲7000 <sup>flex</sup> x ▶1250 <sup>flex</sup>   ▲1250 <sup>flex</sup> x ▶3800 <sup>flex</sup>	A 2108
E	10	-	-

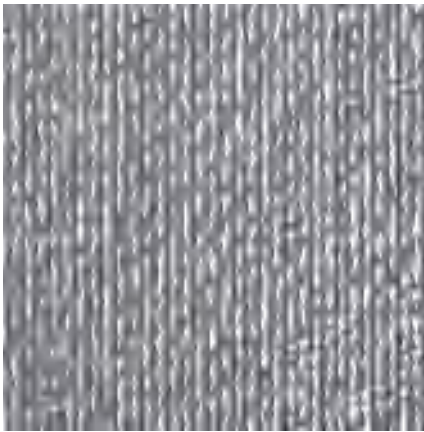

## 2/150 B VOSGES

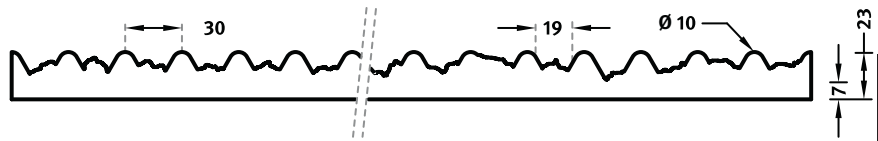

系列	使用率	尺寸	货号
C	100	▲6000 <sup>flex</sup> x ▶1240 <sup>flex</sup>	C 2150
A	50	▲6000 <sup>flex</sup> x ▶1240 <sup>fix</sup>	A 2150
E	10	▲6000 <sup>flex</sup> x ▶1240 <sup>fix</sup>	E 2150

# 波纹尺寸

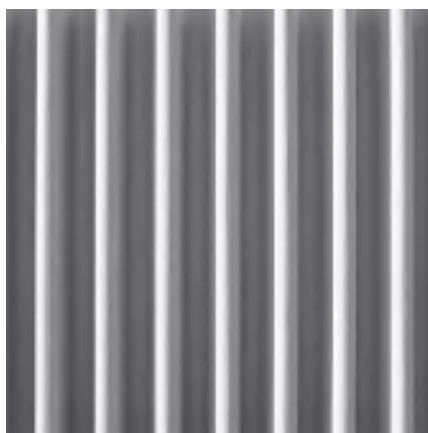

## 1/42 MADEIRA

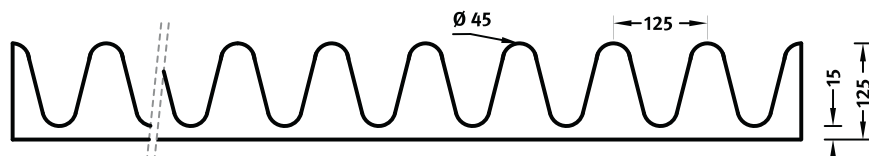

系列	使用率	尺寸	货号
C	100	-	-
A	50	▲ 6000 <sup>flex</sup> × ▶ 1245 <sup>fix</sup>	A 1042
E	10	▲ 6000 <sup>flex</sup> × ▶ 1245 <sup>fix</sup>	E 1042



## 1/134 RIVIERA

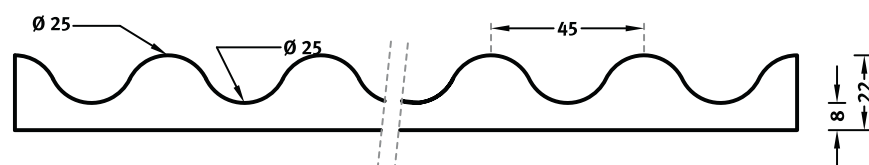

系列	使用率	尺寸	货号
C	100	-	-
A	50	▲ 5000 <sup>flex</sup> × ▶ 985 <sup>fix</sup>	A 1134
E	10	▲ 5000 <sup>flex</sup> × ▶ 985 <sup>fix</sup>	E 1134

258

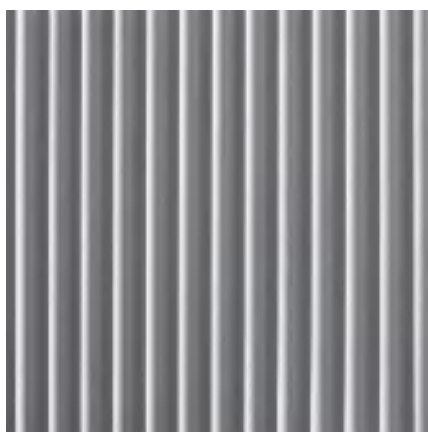

## 1/171 SINUS 18/76

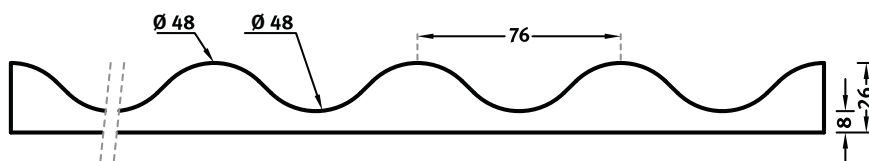

系列	使用率	尺寸	货号
C	100	-	-
A	50	▲ 5000 <sup>flex</sup> × ▶ 1060 <sup>fix</sup>	A 1171
E	10	▲ 5000 <sup>flex</sup> × ▶ 1060 <sup>fix</sup>	E 1171



### 1/172 SINUS 27/100

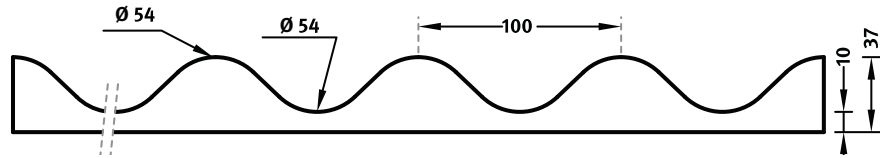

系列	使用率	尺寸	货号
C	100	-	-
A	50	▲ 5000 flex x ▶ 1000 fix	A 1172
E	10	▲ 5000 flex x ▶ 1000 fix	E 1172



### 2/94 ORINOCO

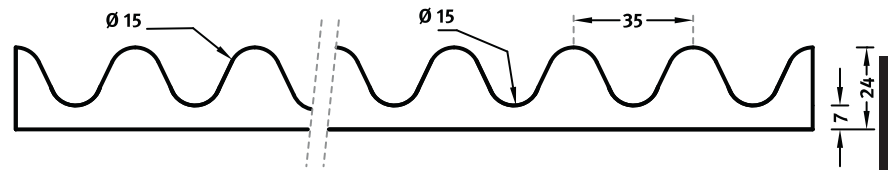

系列	使用率	尺寸	货号
C	100	▲ 5000 flex x ▶ 1220 flex	C 2094
A	50	▲ 5000 flex x ▶ 1220 fix	A 2094
E	10	▲ 5000 flex x ▶ 1220 fix	E 2094

条纹、凿毛条纹及波纹系列



### 2/95 AMAZONAS

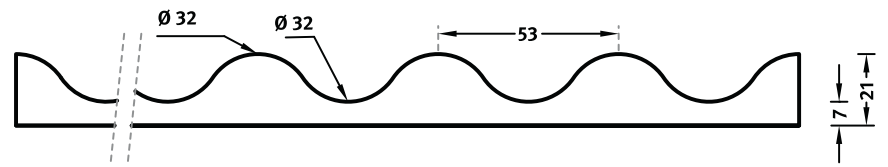

系列	使用率	尺寸	货号
C	100	▲ 5950 flex x ▶ 1000 flex	C 2095
A	50	▲ 5950 flex x ▶ 1000 fix	A 2095
E	10	▲ 5950 flex x ▶ 1000 fix	E 2095

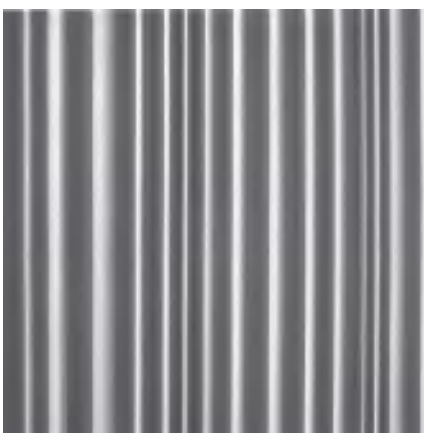

### 2/175 FRIESLAND

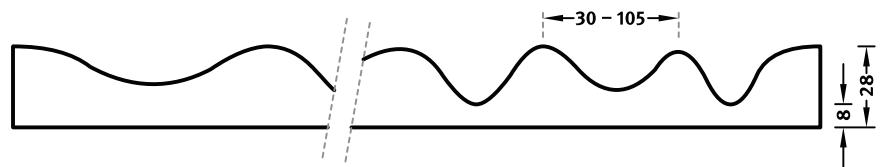

系列	使用率	观感	货号
C	100	▲ 6000 flex x ▶ 1670 flex	C 2175
A	50	▲ 6000 flex x ▶ 1205 fix	A 2175
E	10	▲ 6000 flex x ▶ 1205 fix	E 2175





RECKLI®

# 实用功能系列

具有特殊的饰面肌理,可用作地面防滑处理。不同的防滑肌理,如磨砂纹理、排纹结构、片状结构和颗粒结构,都能保证站立稳定。赛立功能型造型模板所做出的混凝土构件在防滑级别上达到了行业最高标准R13级,同时最大程度满足设计与美观要求。

RECKLI®

# 2/80 RASTERFIX



RECKLI®

# 2/81 PLAFOND

264

RECKLI®

# 2/100 JAHRESZAHL

2016



RECKLI®

# 2/115 PASTILLEN

RECKLI®

2/117

RIFFEL 5-FACH

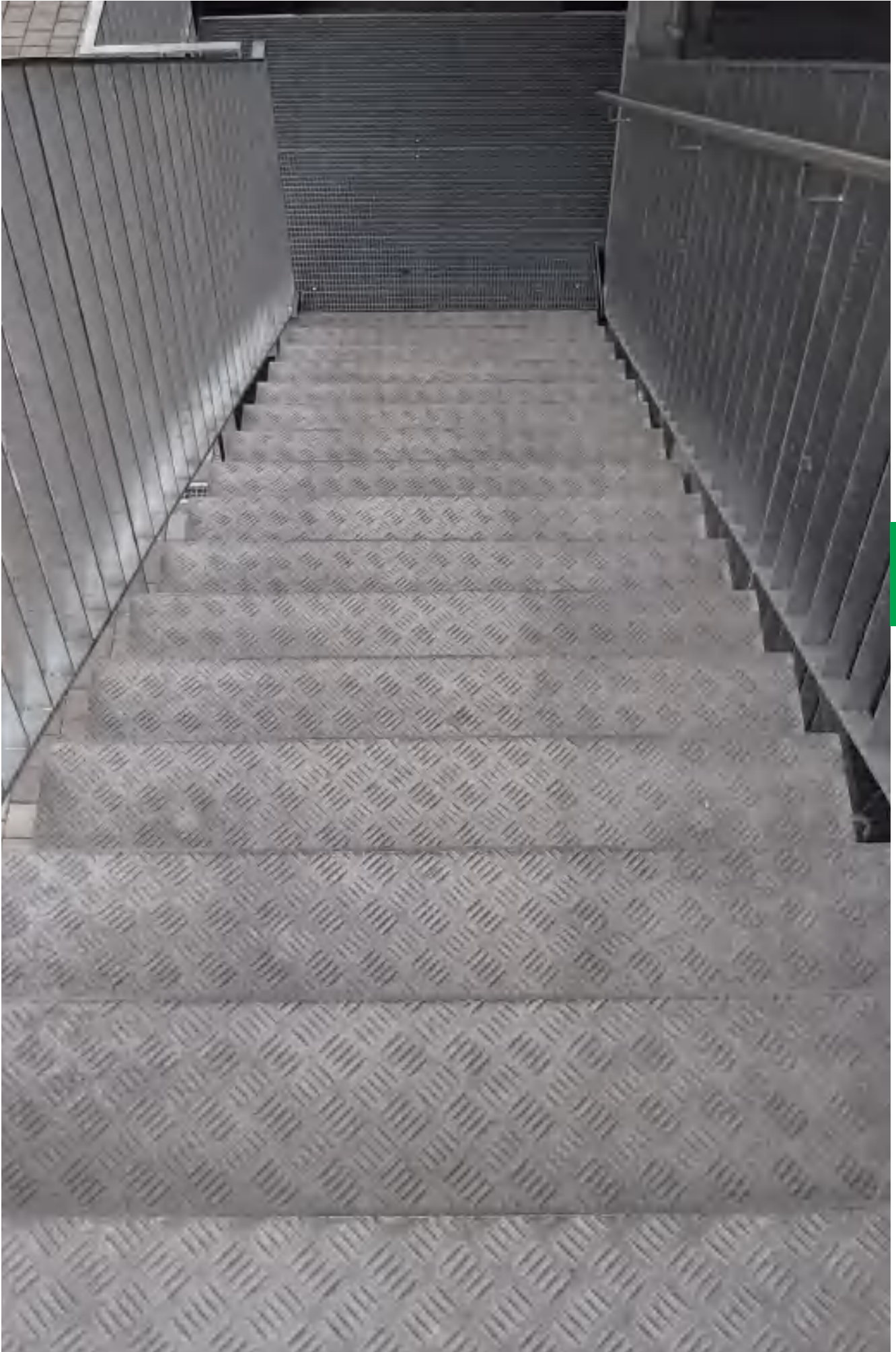

A close-up photograph of a grey metal surface with a diamond-shaped embossed pattern, commonly known as diamond plate. The pattern consists of repeating diamond shapes that create a textured, non-slip surface.

RECKLI®

**2/118**  
**RIFFEL 2-FACH**

268

A close-up photograph of a grey metal surface with a fine, regular grid or pikes pattern. The pattern is composed of small, repeating rectangular or square shapes, creating a dense, textured surface.

RECKLI®

**2/119**  
**PIKES**



RECKLI®

# 2/120 RHOMBUS



RECKLI®

# 2/194 ANTISLIP



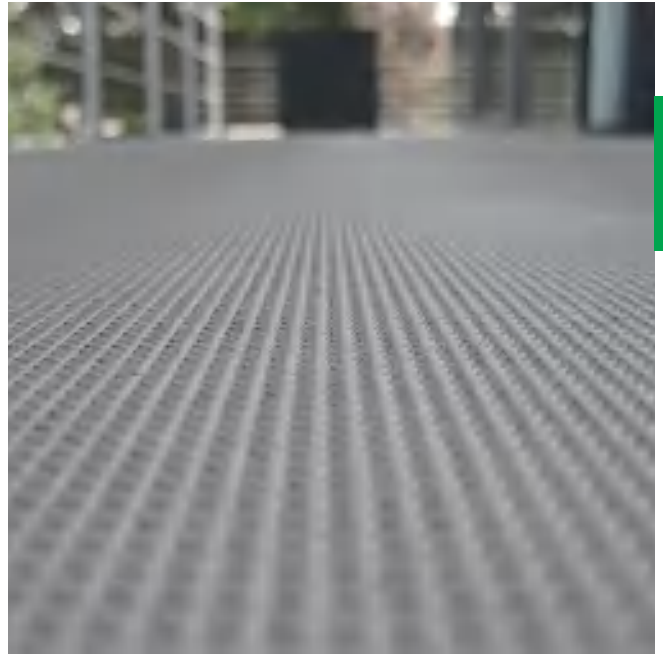

RECKLI®

2/198

RIFFEL 1-FACH

274

RECKLI®

2/200

SODINGEN

RECKLI®

**2/201**  
**MECKLENBURG**

275

RECKLI®

**2/231**  
**TAUBER**

RECKLI®

2/232

THURINGIA

# 尺寸

## BIM-FILE

BIM 文件可在reckli.com下载。

## 系列

根据可重复使用率的不同，赛立提供三种造型模板系列。赛立C系列可重复使用100次，赛立A系列50次，赛立E系列10次。

## FIX

对FIX类的造型模板，供货只能提供图旁标注的尺寸。

## FLEX

对FLEX类的造型模板，仅给出供货的最大尺寸，实际可选择在最大尺寸范围内的任何尺寸。



## 2/80 RASTERFIX

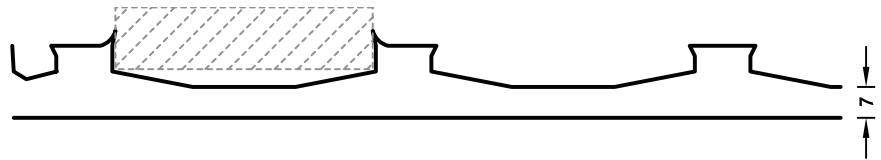

系列	使用率	尺寸	货号
C	100	▲ 1500/1000 flex x ▶ 1000/1500 flex	C 2080
A	50	-	-
E	10	-	-



## 2/81 PLAFOND

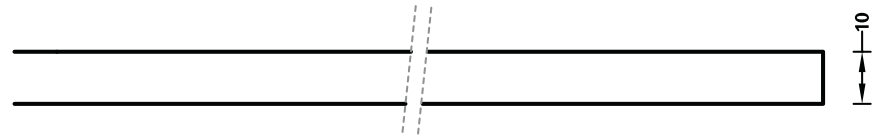

系列	使用率	尺寸	货号
C	100	▲ 4000 flex x ▶ 10000 flex	C 2081
A	50	-	-
E	10	-	-

278



## 2/100 JAHRESZAHL

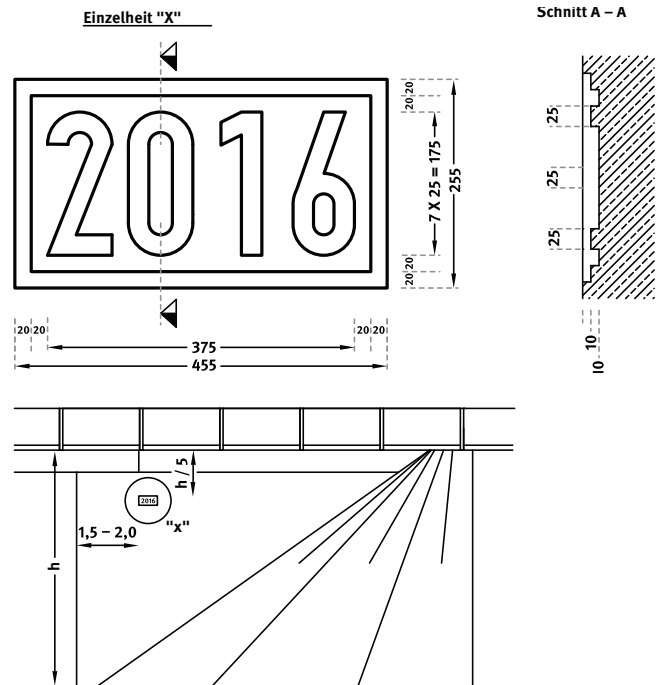

系列	使用率	尺寸	货号
C	100	▲ 225 fix x ▶ 445 fix	C 2100
A	50	-	-
E	10	-	-



## 2/115 PASTILLEN

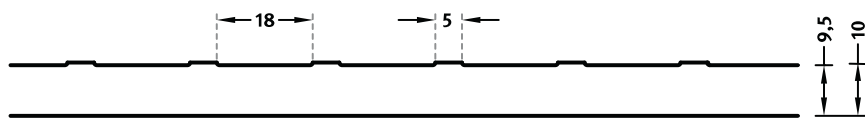

系列	使用率	尺寸	货号
C	100	▲1980 <sup>flex</sup> x ▶7300 <sup>flex</sup>	C 2115
A	50	-	-
E	10	-	-

防滑类混凝土表面 R 12



## 2/117 RIFFEL 5-FACH

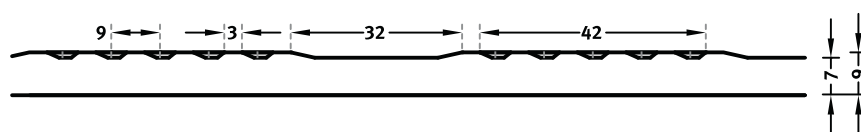

系列	使用率	尺寸	货号
C	100	▲1480 <sup>flex</sup> x ▶7500 <sup>flex</sup>	C 2117
A	50	-	-
E	10	-	-

防滑类混凝土表面 R 11

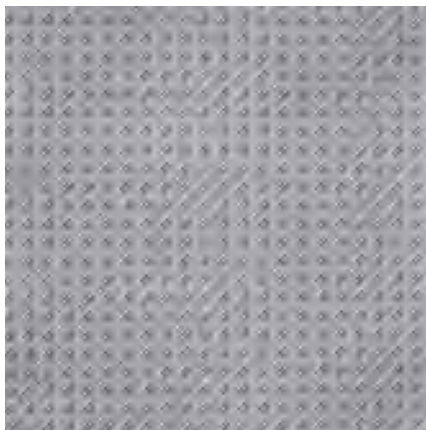

## 2/118 RIFFEL 2-FACH

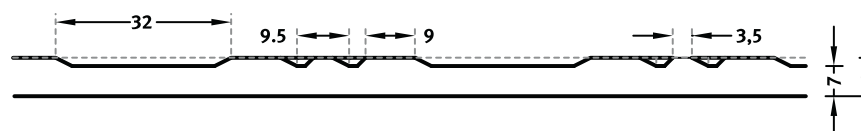

系列	使用率	尺寸	货号
C	100	▲1500 <sup>flex</sup> x ▶3000 <sup>flex</sup>	C 2118
A	50	-	-
E	10	-	-

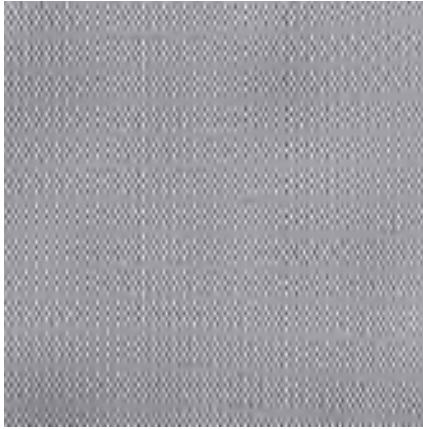

## 2/119 PIKES

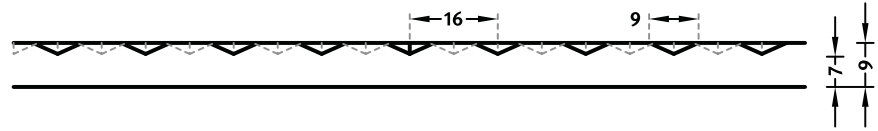

系列	使用率	尺寸	货号
C	100	▲ 2900 <sup>flex</sup> x ▶ 2600 <sup>flex</sup>	C 2119
A	50	-	-
E	10	-	-

防滑类混凝土表面 R 13



## 2/120 RHOMBUS

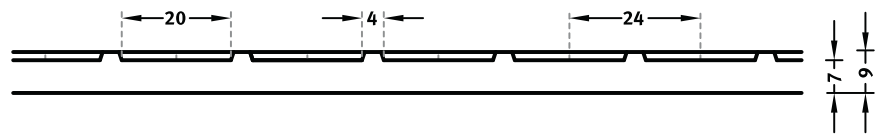

系列	使用率	尺寸	货号
C	100	▲ 2900 <sup>flex</sup> x ▶ 1400 <sup>flex</sup>	C 2120
A	50	-	-
E	10	-	-

防滑类混凝土表面 R 13

280

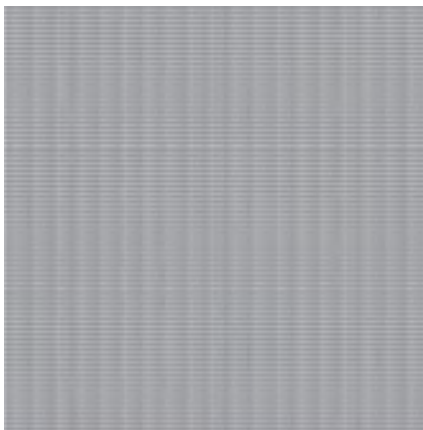

## 2/194 ANTISLIP

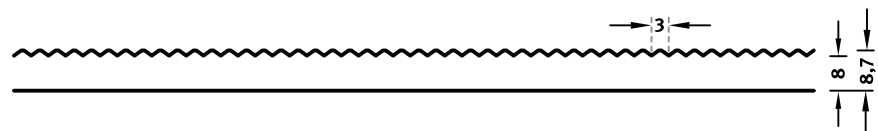

系列	使用率	尺寸	货号
C	100	▲ 3250* <sup>flex</sup> x ▶ 2400* <sup>flex</sup>	C 2194
A	50	-	-
E	10	-	-

\* 有依稀可见的接缝

防滑类混凝土表面 R 13



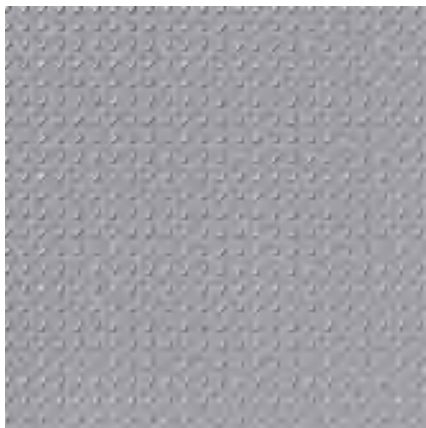

## 2/198 RIFFEL 1-FACH

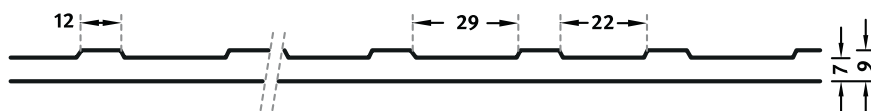

系列	使用率	尺寸	货号
C	100	▲ 2900 <sup>flex</sup> x ▶ 1500 <sup>flex</sup>	C 2198
A	50	-	-
E	10	-	-



## 2/200 SODINGEN

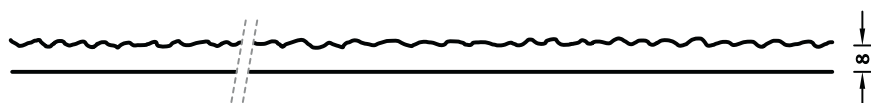

系列	使用率	观感	货号
C	100	▲ 6000 <sup>flex</sup> x ▶ 3000 <sup>flex</sup>	C 2200
A	50	-	-
E	10	-	-

防滑类混凝土表面 R 13



## 2/201 MECKLENBURG

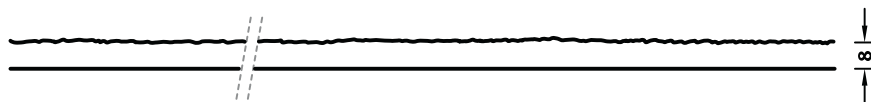

系列	使用率	观感	货号
C	100	▲ 5450 <sup>flex</sup> x ▶ 1500 <sup>flex</sup>	C 2201
A	50	-	-
E	10	-	-

防滑类混凝土表面 R 13

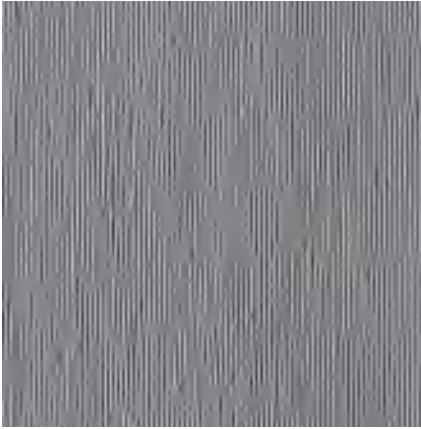

## 2/231 TAUBER

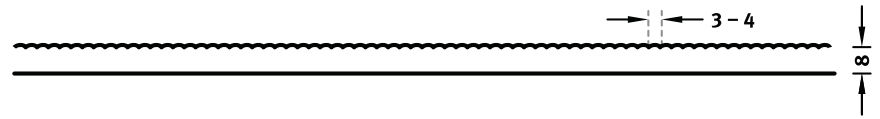

系列	使用率	尺寸	货号
C	100	▲ 2640 <sup>flex</sup> x ▶ 490 <sup>flex</sup>	C 2231
A	50	-	-
E	10	-	-



## 2/232 THURINGIA

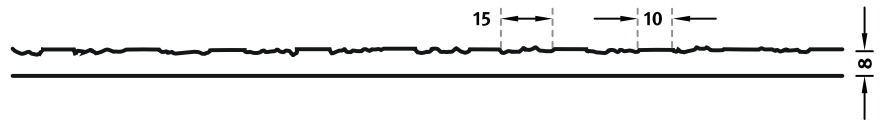

系列	使用率	尺寸	货号
C	100	▲ 3800 <sup>flex</sup> x ▶ 390 <sup>flex</sup>	C 2232
A	50	-	-
E	10	-	-







RECKLI®

# 客户定制造型

如建筑表皮装饰采用个性化设计,则赛立的客户定制模板是最佳选择。赛立模种生产部门会根据客户设计图纸和要求设计和制作模种,生产客户定制的模板。客户定制模板还非常适用于历史建筑的修复,可使建筑物表皮忠实地再现古建筑风格和细节,并通过其重复使用来控制成本。

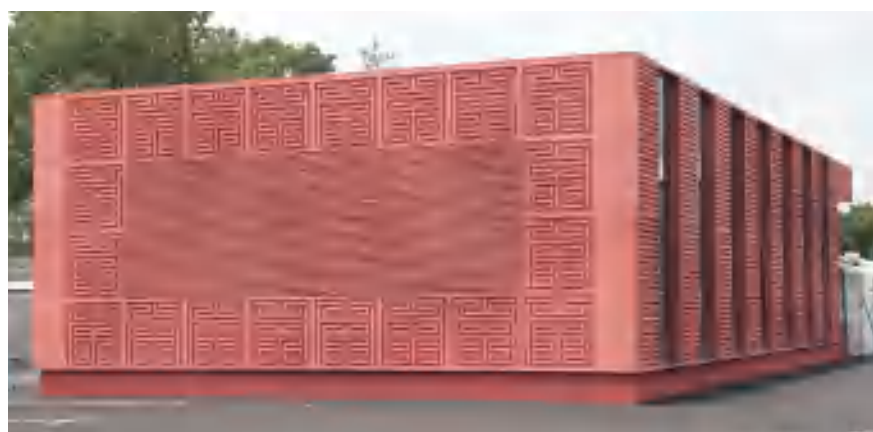

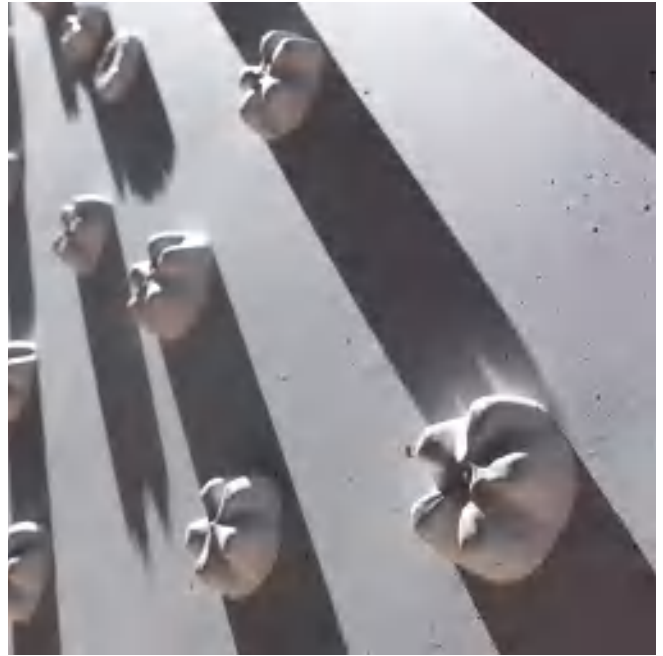





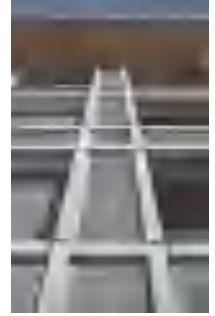
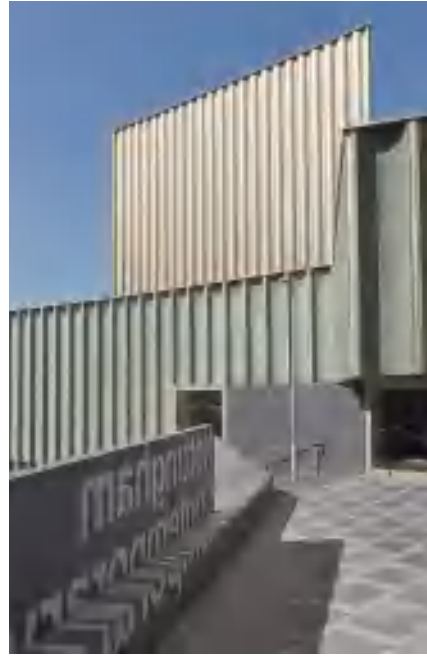

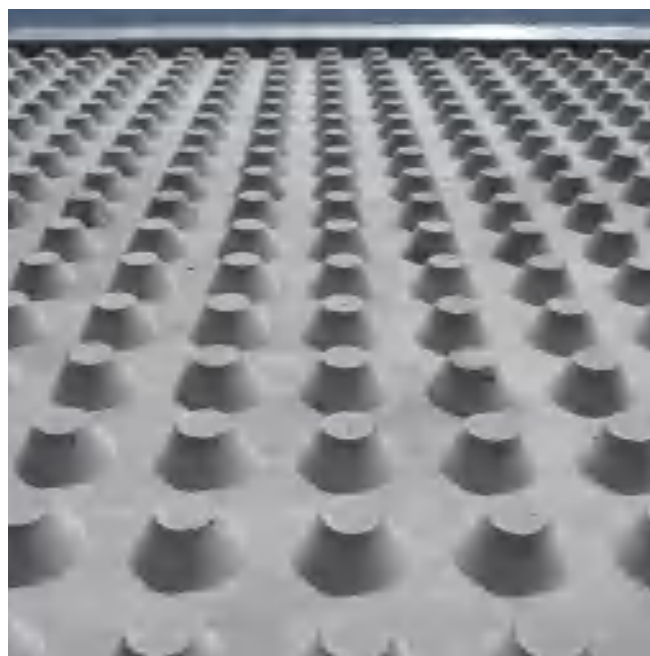



RECKLI®

# 影像混凝土 技术

赛立影像混凝土技术能让建筑表皮呈现出特有的活力。根据不同的设计要求,赛立可提供三种不同的影像混凝土技术:赛立光影成像模板,通过光线的反射将图案转印到混凝土表面;赛立3D影像模板,可以实现三维图案设计;赛立ARTICO影像艺术膜,通过装饰缓凝剂技术将图像“转印”在混凝土表面。

RECKLI®

# 赛立ARTICO影像 艺术膜

赛立ARTICO影像艺术膜可将照片、图片、个性化设计图案或图形转印在混凝土表面成像。与传统纸质模板不同，赛立ARTICO影像艺术膜的载体塑料薄膜可将图案无折皱地转印在混凝土表面。采用装饰缓凝剂技术可以精确地冲洗出混凝土表面各像素点，通过明暗效果在混凝土表面产生二维图像。通过冲洗，混凝土表面结构发生变化，凹凸不平的图案就栩栩如生了。这种设计与光影无关，在建筑物内外装饰都可采用。



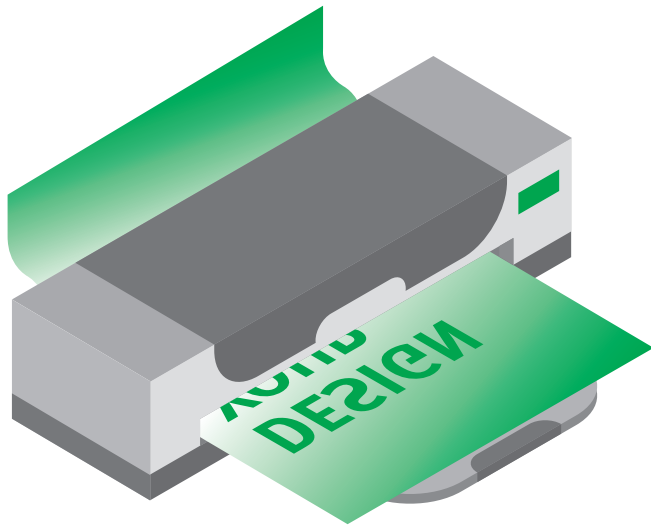

RECKLI将图案打印在一个涂有装饰缓凝剂的塑料或磁性薄膜上。

296 将ARTICO影像艺术膜在模具中铺好。

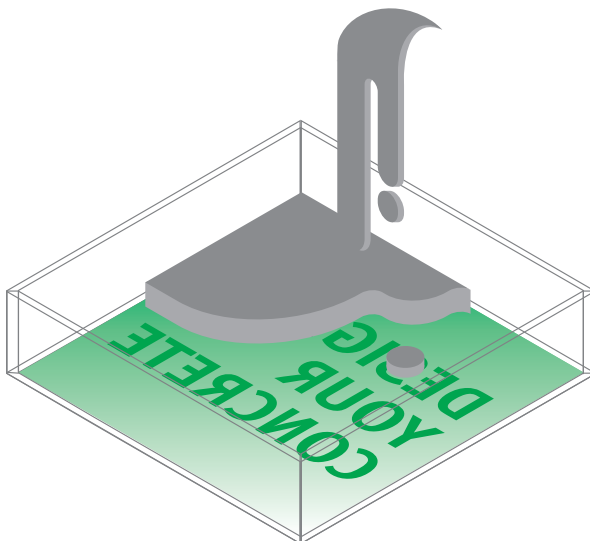
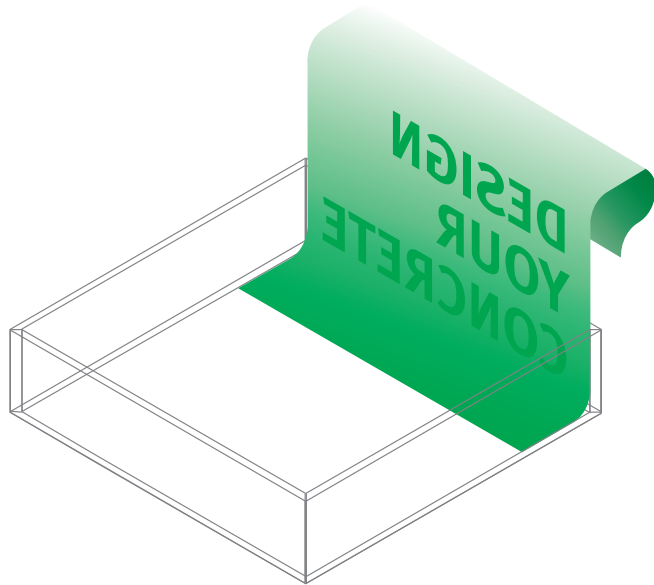

浇注混凝土。



混凝土固化后, 脱模。

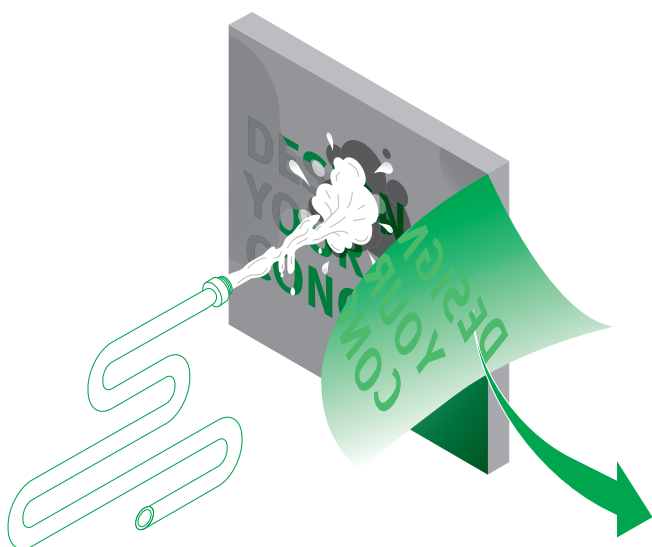
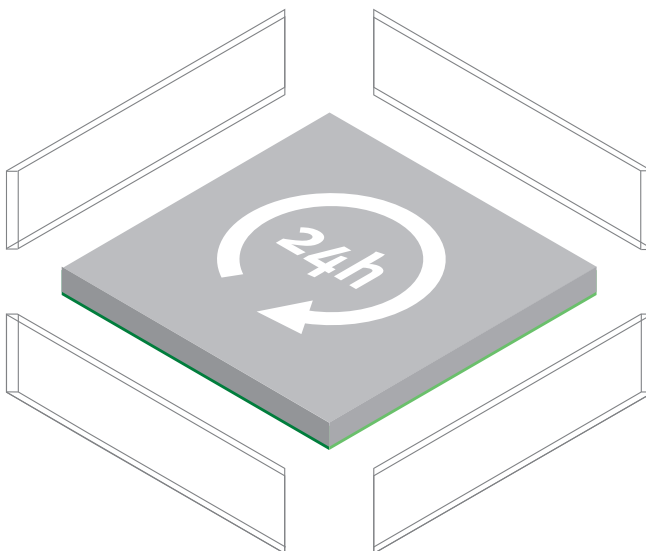

将赛立ARTICO影像艺术膜除去。对装饰缓凝剂处理过的混凝土表面进行冲洗。

图案在混凝土上显现出来。

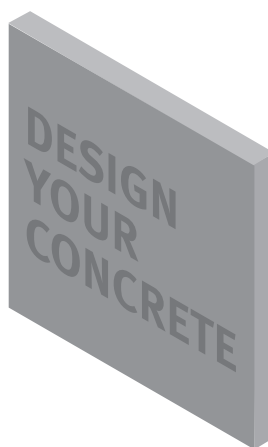

RECKLI®

# 赛立光影成像模板

赛立光影成像模板可用于制作混凝土图片墙面。在电脑中，将图案制成一个具有256级灰度的文件，然后用CNC铣床将其雕刻在模种板材上。由此产生的凸面作为模具的模型。根据图像的分辨率不同，赛立光影成像模板制成的墙面浮雕既可细腻也可粗犷，给人的感觉是混凝土表面成为图像。日光变化会让图像产生变幻的效果：垂直光线照射会让图像消失，侧光照射时浮雕会产生投射阴影，从而让图案显现出来。

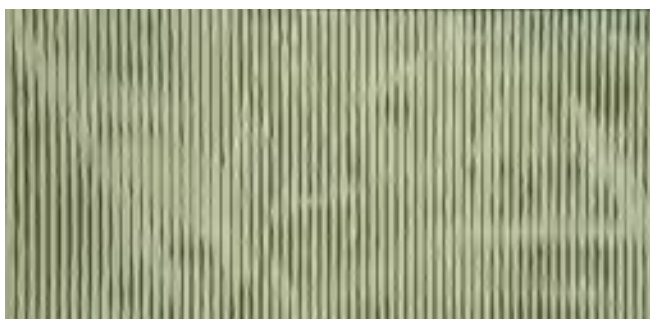
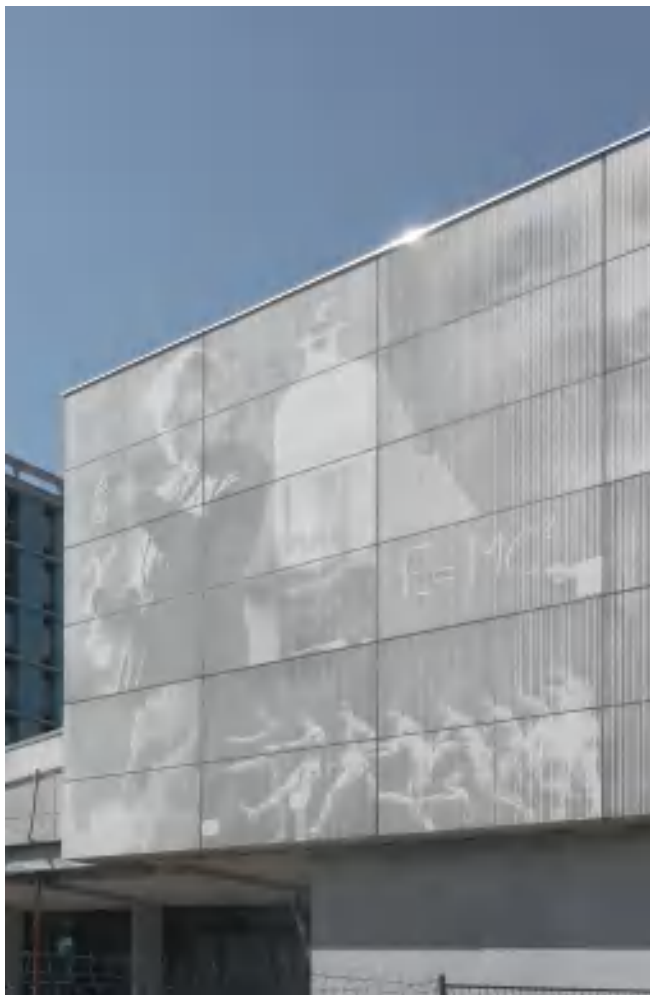

RECKLI®

# 赛立3D影像模板

采用赛立3D影像模板可对混凝土表面进行质感设计。在电脑中,将图案转换成CNC铣床文件,然后将其雕刻成浮雕模型,在浮雕模型上面浇注赛立模板原料制成具有3D图案的造型模板。浮雕模型表面的高低错落形成立体影像效果。这种三维混凝土表面影像效果不受光照影响。

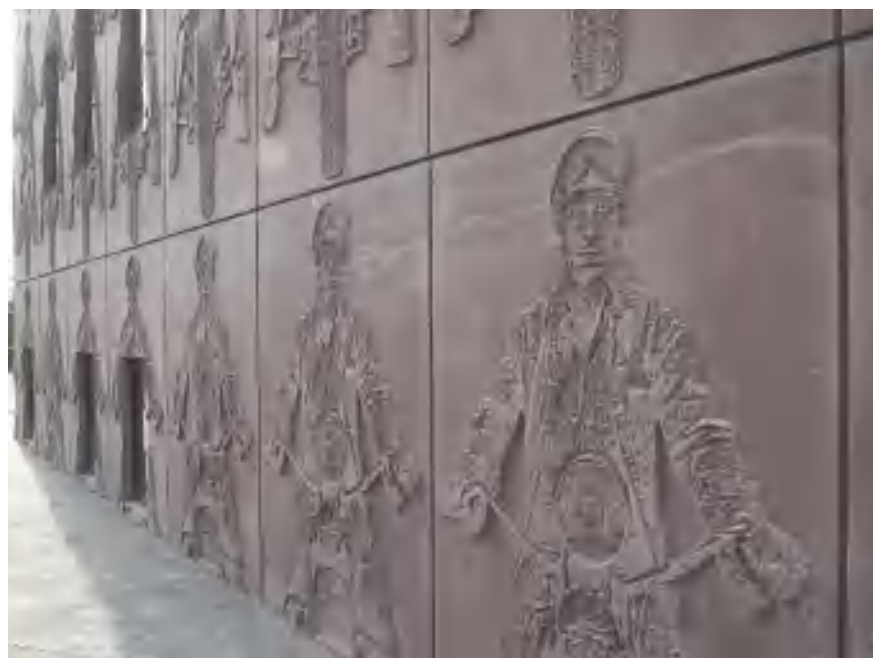



RECKLI®

# 赛立装饰缓凝剂

生产水洗混凝土时需用到装饰缓凝剂或环保酸洗剂。对混凝土进行冲洗后，饰面上水泥浆料会被冲走，使得混凝土骨料外露。水洗混凝土不但表面独具一格，而且防滑效果极佳。两种方法获得的产品冲洗深度不同，但外观都很均匀，风干时间短，费时少，对环境无害。水洗混凝土的生产方法有正向和负向两种。赛立这两种方法使用的表面装饰缓凝剂分别为赛立CR-N负向型或赛立CR-PV正向型。有关冲洗深度和产品的使用，请参阅赛立装饰缓凝剂产品说明书。

304





## 冲洗

应用赛立负向装饰缓凝剂时将其涂覆在模具表面上,应用正向装饰缓凝剂将其涂覆在新浇混凝土表面,赛立装饰缓凝剂会延缓混凝土表面水泥浆料的固化时间,短暂风干后即可进行冲洗。冲洗掉约为骨料 $1/3$ 厚度的水泥浆料后,骨料凸显成图案。

## 赛立环保酸洗剂

对新浇筑的混凝土表面涂覆啫喱状的赛立环保酸洗剂,在与表层水泥浆料反应之后,可进行纳米/微米级别的冲洗。如果赛立环保酸洗剂的酸液浓度足够,也可以对老混凝土构件进行酸化。其视觉效果与精细喷砂工艺获得的表面非常接近。

306

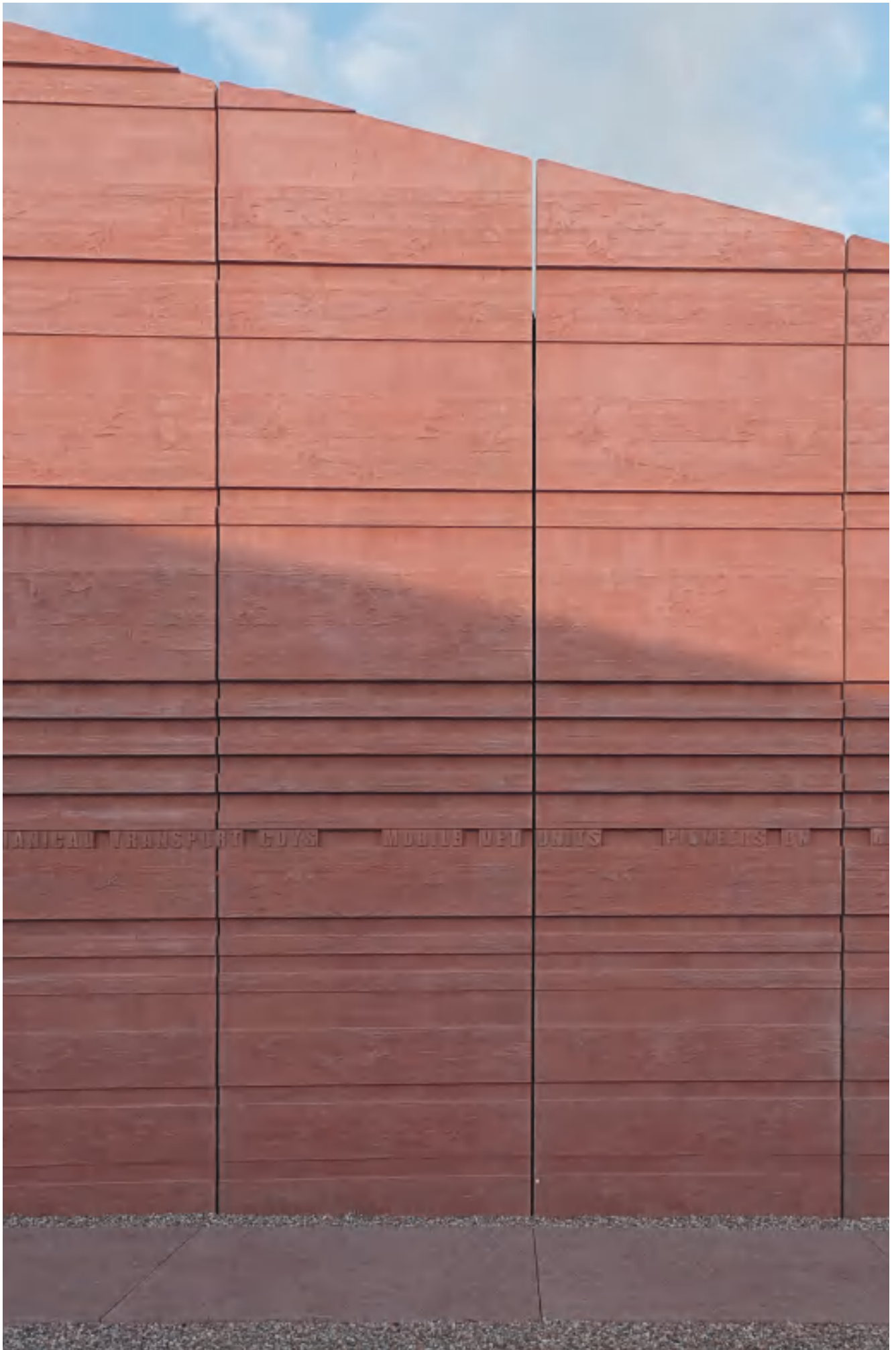

RECKLI®

# 赿立着色产品

赿立混凝土饰面着色产品NAWKAW以其独特的方式使混凝土饰面获得新鲜、质感的外观。NAWKAW是一种表面着色系统,它并非填色,而是致力于调色。混凝土的表面结构未被覆盖,可实现色彩明暗对比强烈、艺术灵动、质感丰富的表面色彩效果。



RECKLI®

# WETCAST

## 赛立湿浇筑模板

赛立湿浇筑模板用于街道边石、防滑板和地砖的生产，其弹性使混凝土件易脱模，且坚固耐用，即使频繁使用也不会变形。除能做普通花纹外，还可将个性化标识、象形图、文字以及照片等展现在混凝土表面。赛立提供造型模板使用和混凝土保养所需的脱模剂和保护剂产品。

309



310









RECKLI®

# 赿立模具制作

赿立的聚氨酯、有机硅和环氧产品在新建项目和修复项目上都大有用处，还广泛被布景师、装修人员和手工制作爱好者采用。用上述赿立原料制作的模具可以生产出惟妙惟肖的人像、模型、饰品、栏杆和石膏花饰等。生产中可采用实心模具或空心模具。实心模具用于生产单面有纹理的构件，可复制性高。空心模具更适合用于形状复杂的产品复制。

## 赛立聚氨酯弹性体

赛立聚氨酯弹性体适用于水泥类材料（如混凝土、砂浆和灰泥）的模具。它可承受高至65°C的温度。这种双组分弹性体在室温下会固化。

## 赛立硅树脂弹性体

赛立硅树脂弹性体可应用在微湿的基底上，耐高温达200°C。由于物理性质柔软，可利用它获得精致的硅树脂模具。这种双组分弹性软塑料在室温下会固化。

314

## 赛立环氧树脂

赛立环氧树脂一般被用作粘接剂、粘合剂或密封剂，另一个用途是制作模型。各种类型的环氧树脂都很容易进行机械加工，颜色有奶油色和灰色。

## 赛立脱模剂

赛立提供适用于聚氨酯弹性体的脱模剂，以确保浇筑材料从模种顺利脱离，也用于产品复制。赛立硅树脂弹性体材料不一定需要脱模剂。请参考赛立技术手册上的赛立脱模剂用途分类列表。



316







RECKLI®

# 赿立饰面防护产品

赿立混凝土饰面防护产品可以防水、防垢、防涂鸦，可以无色，也可以有高光效果。这类产品适用于对混凝土预制墙面、现浇混凝土、人造石及水磨石地面等的后续处理。

## 无色防护层

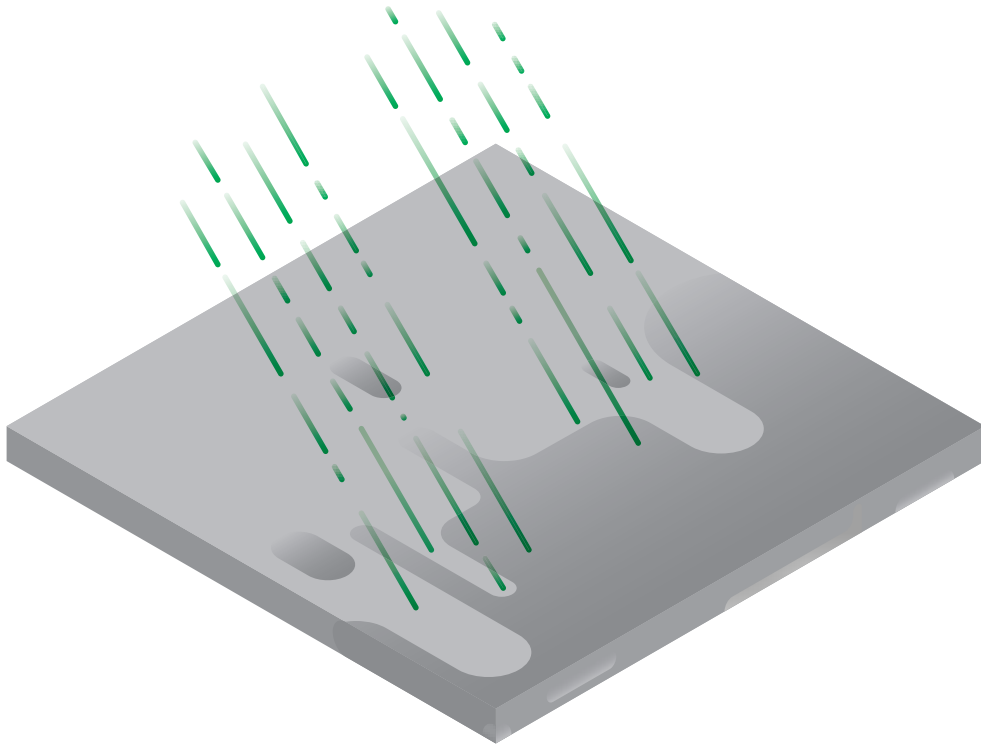

320

赛立OS-D、赛立OS-HO和赛立OS-Premium饰面防护产品适用于新浇筑混凝土。可以渗透混凝土表层，并与其化学结合，混凝土的表面结构与颜色不会改变。赛立OS-Premium是溶剂基涂层，赛立OS-D和赛立OS-HO是水基涂层。三款产品都能防紫外线。



## 效果防护层

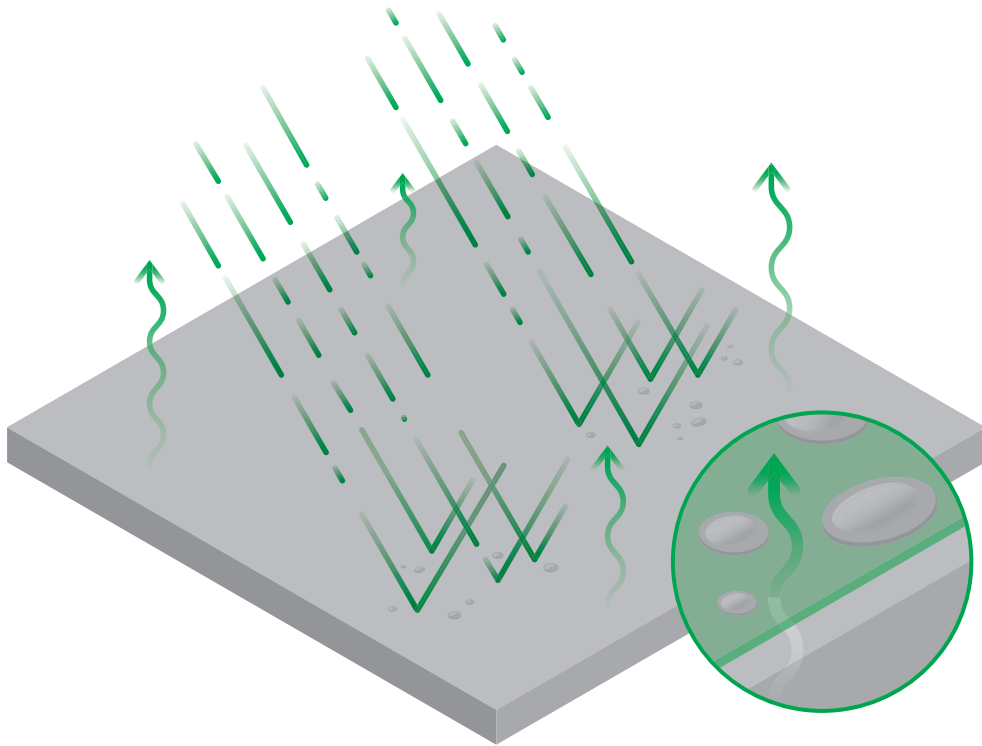

321

赛立OS-Intensive和赛立OS-W饰面防护产品适用于被加工过的、有吸收性的表面，如水洗混凝土、造型混凝土、喷砂或酸洗处理的混凝土，也可涂在新浇筑混凝土上，渗入表面，形成亚光或丝般光泽的保护膜，增加混凝土表面色泽。这种饰面防护层能防紫外线。

## 赛立GRAFFIX防涂鸦

赛立Graffix是一种无色防护层,可为混凝土提供永久的防涂鸦保护,且不影响颜色,可涂覆在预制或现浇混凝土表面。这种保护膜可防止颜色渗入混凝土表面。使用赛立Graffix清洁剂可将混凝土表面的涂鸦洗去,且不损伤Graffix保护膜,让混凝土保养既轻松又经济。

1. 用涂鸦防护层处理过的墙壁
2. 墙壁被喷上涂鸦。防护涂层阻止颜料渗入到混凝土表面
3. 用赛立Graffix清洁剂和高压水枪很容易就能清理墙面
4. 墙面干净,涂鸦保护膜继续发挥作用

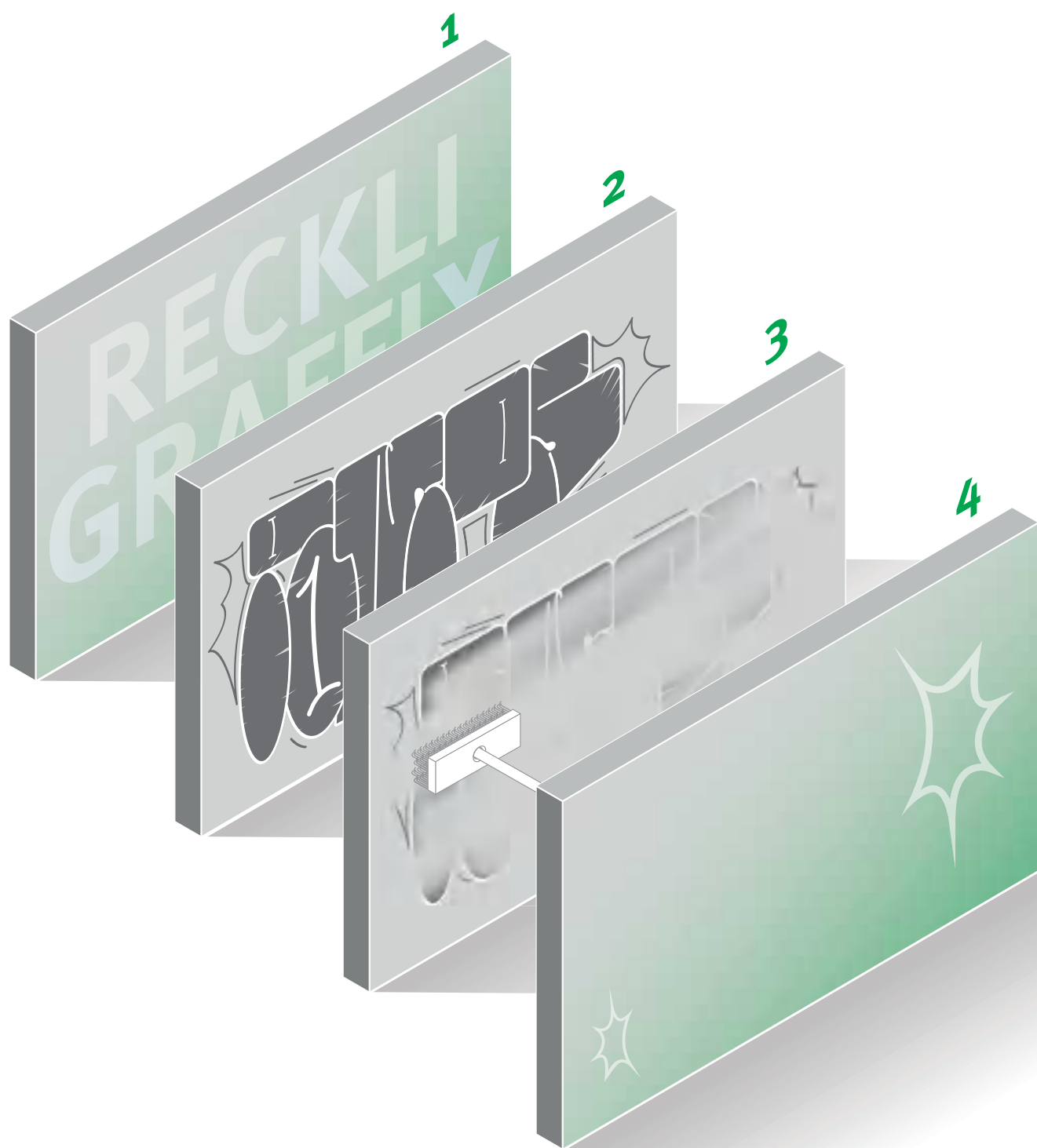

323

# 造型目录

## 按数字顺序排列

1/01	Amrum	21   70	1/199	Bohemia	218   252	2/63	Wisla	219   253
1/03	Fehmarn	139   178	1/316 B	Pennsilva	232   255	2/65	Drau	99   126
1/04	Föhr	139   178	1/317	Rustic	144   179	2/69	Marne	192   202
1/06	Juist	140   178	1/331	Etampes	146   180	2/70	Po	100   127
1/10	Pellworm	141   178	1/352	Embrun	83   122	2/71	Don	100   127
1/11	Reichenau	142   179	1/354	Durance	98   126	2/72	Ob	101   127
1/12	Rügen	21   70	2/20	Ahr	148   180	2/73	Tisa	182   203
1/18	Bornholm	142   179	2/21	Aller	148   180	2/74	Ural	183   204
1/21 B	Malta	224   254	2/22	Altmühl	149   180	2/75	Köcher	220   253
1/24	Gotland	143   179	2/23	Alster	150   181	2/76	Nil	194   202
1/30	Rippe Type A	207   250	2/24	Donau	152   181	2/77	Tigris	222   253
1/31	Rippe Type C	208   250	2/25	Eder	153   182	2/78	Ganges	102   128
1/36	Rippe Type H	210   250	2/26	Elbe	153   182	2/79	Mayenne	102   128
<b>324</b> 1/37 B	Rippe Type J	225   254	2/29	Fulda	218   252	2/80	Rasterfix	263   278
1/40	Rippe Type M	210   251	2/30 B	Havel	234   256	2/81	Plafond	264   278
1/41 B	Ibiza	226   254	2/31	Iller	154   182	2/82	Colorado	164   184
1/42	Madeira	238   258	2/32	Inn	156   182	2/84	Missouri	166   184
1/43	Corse	22   70	2/34	Lahn	191   202	2/87 B	Ohio	234   256
1/45 B	Sicilia	228   255	2/37	Lenne	26   71	2/89	Duero	103   129
1/46 B	Rippe Type N	211   251	2/40	Möhne	99   126	2/90	Travertin	84   122
1/47	Rippe Type P	212   251	2/41	Mosel	84   122	2/91	Rio Grande	195   203
1/124 B	Taro	230   255	2/42	Naab	28   71	2/92	Rio Bravo	195   203
1/126 B	Larnaka	232   255	2/45	Oder	30   71	2/93	Red River	196   203
1/134	Riviera	239   258	2/47	Rhein	158   183	2/94	Orinoco	242   259
1/138	Elsass	24   70	2/48	Ruhr	160   183	2/95	Amazonas	244   259
1/148	Lanzarote	212   251	2/49	Saale	30   72	2/96	Niger	167   184
1/171	Sinus 18/76	240   258	2/50	Sieg	32   72	2/97	Kongo	167   185
1/172	Sinus 27/100	240   259	2/51	Spree	160   183	2/98	Vltava	36   73
1/173	Thur	214   252	2/53	Weser	34   72	2/99	Salzach	103   129
1/174	Gascogne	25   71	2/61	Thames	35   72	2/100	Jaheszahl	264   278
1/176	Rába	216   252	2/62	Tevere	191   202	2/102	Parana	196   203

2/103	Lena	198   204	2/164	Brabant	114   133	2/236	California	62   79
2/104	Sambesi	198   204	2/166	Cilento	92   124	2/237	Java	176   186
2/105	Euphrat	200   204	2/168	Somme	174   186	2/238	Via Aurelia	118   134
2/106 B	Amur	235   256	2/169	Columbia	46   74	2/239	Sumatra	118   134
2/107 B	Mekong	235   256	2/170	Romanche	93   125	2/240	Bali	176   186
2/108 B	Indus	236   257	2/173	Santa Cruz	94   125	2/241	Hawaii	63   79
2/109	Oriental 9	38   73	2/174	Breisgau	48   75	2/242	Borneo	64   79
2/111	Oriental 11	40   73	2/175	Friesland	246   259	2/244	Jamaica	64   80
2/112	Oriental 12	42   73	2/177	Westfalia	116   133	2/312	Engadin	119   134
2/115	Pastillen	265   279	2/180	Steiermark	96   125	2/318	Pierre de Sable	65   80
2/117	Riffel 5-fach	266   279	2/181	Asturias	50   75	2/353	Tarn	120   135
2/118	Riffel 2-fach	268   279	2/183	Gelderland	52   75	2/374	La Reunion	120   135
2/119	Pikes	268   280	2/185	Simmental	52   76	2/602	Saône	65   80
2/120	Rhombus	270   280	2/186	Dalarna	53   76	2/701	Liberty	66   80
2/121	Cheyenne 1-5	85   123	2/187	Abruzzo	53   76			
2/122	Yukon	86   123	2/188	Champagne	54   76			
2/123	Tennessee	88   123	2/190	Ardenne	54   77			
2/125	Dordogne	42   74	2/191	Burgenland	56   77			
2/128	Hudson	104   130	2/194	Antislip	272   280			
2/130	Pommern	104   130	2/195	Gysenberg	56   77			
2/131	Lausitz	200   204	2/197	Holledau	222   253			
2/136	Bretagne	90   124	2/198	Riffel 1-fach	274   281			
2/139	Auvergne	106   131	2/200	Sodingen	274   281			
2/141	Dachstein	106   131	2/201	Mecklenburg	275   281			
2/143	Solling	108   131	2/203	Samara	57   77			
2/147	Allgäu	110   132	2/208	Volta	57   78			
2/149	Tirol	111   132	2/209	Newa	58   78			
2/150 B	Vosges	236   257	2/210	Venezia	58   78			
2/151	Gironde	44   74	2/217	Ribble	60   78			
2/152	Martinique	168   185	2/219	Mersey	117   133			
2/154	Venta	170   185	2/222	Gobi	61   79			
2/156	Steinwald	90   124	2/227	Tirari	174   186			
2/157	Fichtelberg	92   124	2/231	Tauber	275   282			
2/160	Via Appia	112   132	2/232	Thuringia	276   282			
2/163	Fraser	172   185	2/235	Kerry	97   125			

# 造型目录

## 按字母顺序排列

326

<b>A</b>			<b>D</b>			Gysenberg	2/195	56   77
Abruzzo	2/187	53   76	Dachstein	2/141	106   131	<b>H</b>		
Ahr	2/20	148   180	Dalarna	2/186	53   76	Havel	2/30 B	234   256
Aller	2/21	148   180	Don	2/71	100   127	Hawaii	2/241	63   79
Allgäu	2/147	110   132	Donau	2/24	152   181	Holledau	2/197	222   253
Alster	2/23	150   181	Dordogne	2/125	42   74	Hudson	2/128	104   130
Altmühl	2/22	149   180	Drau	2/65	99   126	<b>I/J</b>		
Amazonas	2/95	244   259	Duero	2/89	103   129	Ibiza	1/41 B	226   254
Amrum	1/01	21   70	Durance	1/354	98   126	Iller	2/31	154   182
Amur	2/106 B	235   256	<b>E</b>			Indus	2/108 B	236   257
Antislip	2/194	272   280	Eder	2/25	153   182	Inn	2/32	156   182
Ardenne	2/190	54   77	Elbe	2/26	153   182	Jahreszahl	2/100	264   278
Asturias	2/181	50   75	Elsass	1/138	24   70	Jamaica	2/244	64   80
Auvergne	2/139	106   131	Embrun	1/352	83   122	Java	2/237	176   186
<b>B</b>			Engadin	2/312	119   134	Juist	1/06	140   178
Bali	2/240	176   186	Etampes	1/331	146   180	<b>K</b>		
Bohemia	1/199	218   252	Euphrat	2/105	200   204	Kerry	2/235	97   125
Borneo	2/242	64   79	<b>F</b>			Kongo	2/97	167   185
Bornholm	1/18	142   179	Fehmarn	1/03	139   178	Köcher	2/75	220   253
Brabant	2/164	114   133	Fichtelberg	2/157	92   124	<b>L</b>		
Breisgau	2/174	48   75	Fraser	2/163	172   185	Lahn	2/34	191   202
Bretagne	2/136	90   124	Friesland	2/175	246   259	Lanzarote	1/148	212   251
Burgenland	2/191	56   77	Fulda	2/29	218   252	La Reunion	2/374	120   135
<b>C</b>			Föhr	1/04	139   178	Larnaka	1/126 B	232   255
California	2/236	62   79	<b>G</b>			Lausitz	2/131	200   204
Champagne	2/188	54   76	Ganges	2/78	102   128	Lena	2/103	198   204
Cheyenne 1 – 5	2/121	85   123	Gascogne	1/174	25   71	Lenne	2/37	26   71
Cilento	2/166	92   124	Gelderland	2/183	52   75	Liberty	2/701	66   80
Colorado	2/82	164   184	Gironde	2/151	44   74	<b>M</b>		
Columbia	2/169	46   74	Gobi	2/222	61   79	Madeira	1/42	238   258
Corse	1/43	22   70	Gotland	1/24	143   179			

Malta	1/21 B	224   254	Rasterfix	2/80	263   278	Sodingen	2/200	274   281
Marne	2/69	192   202	Red River	2/93	196   203	Solling	2/143	108   131
Martinique	2/152	168   185	Reichenau	1/11	142   179	Somme	2/168	174   186
Mayenne	2/79	102   128	Rhein	2/47	158   183	Spree	2/51	160   183
Mecklenburg	2/201	275   281	Rhombus	2/120	270   280	Steiermark	2/180	96   125
Mekong	2/107 B	235   256	Ribble	2/217	60   78	Steinwald	2/156	90   124
Mersey	2/219	117   133	Riffel 1-fach	2/198	274   281	Sumatra	2/239	118   134
Missouri	2/84	166   184	Riffel 2-fach	2/118	268   279	<b>T</b>		
Mosel	2/41	84   122	Riffel 5-fach	2/117	266   279	Tarn	2/353	120   135
Möhne	2/40	99   126	Rio Bravo	2/92	295   203	Taro	1/124 B	230   255
<b>N</b>			Rio Grande	2/91	195   203	Tauber	2/231	275   282
Naab	2/42	28   71	Rippe Type A	1/30	207   250	Tennessee	2/123	88   123
Newa	2/209	58   78	Rippe Type C	1/31	208   250	Tevere	2/62	191   202
Niger	2/96	167   184	Rippe Type H	1/36	210   250	Thames	2/61	35   72
Nil	2/76	194   202	Rippe Type J	1/37 B	225   254	Thur	1/173	214   252
<b>O</b>			Rippe Type M	1/40	210   251	Thuringia	2/232	276   282
Ob	2/72	101   127	Rippe Type N	1/46 B	211   251	Tigris	2/77	222   253
Oder	2/45	30   71	Rippe Type P	1/47	212   251	Tirari	2/227	174   186
Ohio	2/87 B	234   256	Riviera	1/134	239   258	Tirol	2/149	111   132
Oriental 9	2/109	38   73	Romanche	2/170	93   125	Tisa	2/73	162   183
Oriental 11	2/111	40   73	Ruhr	2/48	160   183	Travertin	2/90	84   122
Oriental 12	2/112	42   73	Rustic	1/317	144   179	<b>U/V</b>		
Orinoco	2/94	242   259	Rügen	1/12	21   70	Ural	2/74	163   184
<b>P</b>			<b>S</b>			Venezia	2/210	58   78
Parana	2/102	196   203	Saale	2/49	30   72	Venta	2/154	170   185
Pastillen	2/115	265   279	Salzach	2/99	103   129	Via Appia	2/160	112   132
Pellworm	1/10	141   178	Samara	2/203	57   77	Via Aurelia	2/238	118   134
Pennsilva	1/316 B	232   255	Sambesi	2/104	198   204	Vltava	2/98	36   73
Pierre de Sable	2/318	65   80	Santa Cruz	2/173	94   125	Volta	2/208	57   78
Pikes	2/119	268   280	Saône	2/602	65   80	Vosges	2/150 B	236   257
Plafond	2/81	264   278	Sicilia	1/45 B	228   255	<b>W/Y</b>		
Po	2/70	100   127	Sieg	2/50	32   72	Weser	2/53	34   72
Pommern	2/130	104   130	Simmental	2/185	52   76	Westfalia	2/177	116   133
<b>R</b>			Sinus 18/76	1/171	240   258	Wisla	2/63	219   253
Rába	1/176	216   252	Sinus 27/100	1/172	260   279	Yukon	2/122	86   123

# 图片目录

**社论** 2页, VORARLBERG MUSEUM, BREGENZ,  
拍摄: BETONBILD (左上图和左下图),  
NEUER SCHINKELPLATZ, BERLIN,  
拍摄: J. KONRAD SCHMIDT (上中图),  
CAJA DE BADAJOZ, 拍摄: DANIEL SCHÄFER (中右图),  
UNIVERSITÄT PAMPLONA (右下图)

**制作工艺** 7页, ILLUSTRATION: JENS AMENDE

**抽象图案** 19页, IGS BÜSSINGWEG, 2/169 COLUMBIA, HANNOVER 2012  
拍摄: FRANK AUSSIEKER  
23页, 1/43 CORSE, ZÜRICH 2011  
27页, 2/37 LENNE, ZÜRICH 2012  
29页, PILATUS, 2/42 NAAB, KRIENS 2012  
31页, HUDSON, 2/49 SAALE, MELBOURNE 2012  
33页, 2/50 SIEG, DUBAI 2008  
37页, ISSY MAISON, 2/98 VLTAVA, FRANCE 2015  
39页, 2/109 ORIENTAL 9, DUBAI 2008  
41页, 2/111 ORIENTAL 11, ST. MARTIN 2007  
43页, ELDERLY HOME, 2/125 DORDOGNE, ST. MAUR 2009  
45页, 2/151 GIRONDE, LIVRY GARGAN 2008  
47页, 2/169 COLUMBIA, CHEVILLY 2011  
49页, 2/174 BREISGAU, BÜRÖN 2013  
51页, 2/181 ASTURIAS, FREIBURG 2012  
55页, 2/188 CHAMPAGNE, STEYR 2010  
59页, 2/210 VENEZIA, BOULOGNE-BILLANDCOURT 2015  
67页, 2/701 LIBERTY, TOURRETTE-LEVENS 2011

**石材和砖砌系列** 81页, IME PERCE NEIGE, 2/156 STEINWALD, BOURG DE THIZY 2007  
87页, 2/122 YUKON, ARBON 2012  
89页, 2/123 TENNESSEE, VALOGNES 2015  
91页, IME PERCE NEIGE, 2/156 STEINWALD, BOURG DE THIZY 2007  
95页, 2/173 SANTA CRUZ, HAUSMANNSTÄTTEN 2011  
105页, 2/130 POMMERN, BAD BUCHAU 2011  
107页, 2/139 AUVERGNE, ST. ANTOINE 2009  
109页, 2/143 SOLLING, NETTUNO 2010  
113页, 2/160 VIA APPIA, SAINT CARADEC 2007  
115页, 2/164 BRABANT, RUEIL 2013 (下图和右图)  
和2/164 BRABANT, TOULOUSE 2008

**木纹系列** 137页, 2/23 ALSTER, TOLEDO 2006  
145页, 1/317 RUSTIC, IVRY 2011  
147页, 1/331 ETAMPES, LA ROCHE 2007  
151页, 2/23 ALSTER, TOLEDO 2006 (上图和左图)  
和MARINE CENTRE, 2/23 ALSTER, SINGAPUR 2011  
(右图和下图)

155页, HIGHWAY BRIDGE, 2/31 ILLER, DUBAI 2006  
157页, 2/32 INN, BERLIN 2009 | 拍摄: ANDREA KROTH  
159页, LYNBROOK HOTEL, 2/47 RHEIN, MELBOURNE 2009  
161页, 2/51 SPREE, MELBOURNE 2012  
165页, 2/82 COLORADO, MELBOURNE 2008  
169页, 2/152 MARTINIQUE, BOULOGNE 2011  
171页, 2/155 VENTA, IVRY-SUR-SEINE 2009  
173页, 2/163 FRASER, SINGAPORE 2011  
175页, 2/168 SOMME, EMBRUN 2007

**毛面造型系列** 189页, 2/69 MARNE, MELBOURNE 2009  
193页, 2/69 MARNE, SCHENGEN 2010  
197页, 2/102 PARANA, KONSTANZ 2011  
199页, 2/104 SAMBESI, LEVERKUSEN 2005

**条纹、凿毛条纹及波纹系列** 205页, 2/95 AMAZONAS, BOULOGNE 2010  
209页, UNIVERSITY, 1/31 RIPPE TYPE C, PAMPLONA 2012  
213页, 1/148 LANZAROTE, ROTTERDAM 2010  
215页, 1/173 THUR, ALSCHWILL 2013  
217页, 1/176 RÁBA, MELBOURNE 2012

221页, 2/75 KÖCHER, MELBOURNE 2008  
223页, 2/77 TIGRIS, PRAHAN 2012  
227页, 1/41 B IBIZA, LA CHAUX-DE-FONDS 2010  
229页, 1/45 B SICILIA, WIEN 2012  
231页, 1/124 B TARO, SONDRIO 2007  
233页, 1/316 B PENNSILVA, MELBOURNE DOCKLANDS 2008  
237页, 2/150 B VOSGES, FRANCE 2006  
241页, 2/94 ORINOCO, SARGANS 2012  
243页, 2/95 AMAZONAS, BOULOGNE 2010  
245页, 1/171 SINUS 18/76, AARAU 2015  
247页, CAJA BADAJOZ, 2/175 FRIESLAND. MADRID 2012  
拍摄: DANIEL SCHÄFER

**实用功能系列** 261页, 2/117 RIFFEL 5-FACH, BREISACH 2011  
263页, 2/80 RASTERFIX, PRODUCTION  
267页, 2/117 RIFFEL 5-FACH, BREISACH 2011  
269页, 2/119 PIKES, PFORZHEIM 2011  
& 2/119 PIKES, PRAHA 2011  
271页, 2/120 RHOMBUS, LÖRRACH 2010  
273页, 2/194 ANTISLIP, KREUZLINGEN 2010  
& 2/194 ANTISLIP, ULM 2010

**个性化定制** 285页, VORARLBERG MUSEUM, BREGENZ,  
拍摄: BETONBILD  
287页, METROLINE STATION, SHANGHAI 2013  
(左上图和右下图)和  
MASDAR CITY 2011 (右上图和左下图)  
288页, MUSEUM FOR ARCHITECTURAL DRAWING, BERLIN 2013,  
照片: ROLAND HALBE  
VORARLBERG MUSEUM, BREGENZ,  
拍摄: BETONBILD  
289页, MUSEUM FÜR NATURKUNDE, BERLIN 2008,  
拍摄: CHRISTIAN RICHTERS  
(左上图, 左下图和中右图)  
和 GERMAN EMBASSY, WARSAW 2010,  
拍摄: HANNES JOOSTEN (右上图和右下图)  
290页, NOTTINGHAM CONTEMPORARY, NOTTINGHAM 2009,  
拍摄: CHRISTOPHER MILES (上中图, 中右图,  
和右下图)和 APPARTEMENTHAUS PAR VENDA,  
LENZERHEIDE 2013 (左上图, 右下图  
和左下图)  
291页, KANTONALBANK, CHUR 2010 (左上图和右下图)  
和 ANDELFINGEN 2014 (右上图和左下图)

**影像混凝土** 292页, EDISON RESIDENCE, 照片-ENGRAVING, MONTREAL 2014,  
拍摄: MARC CRAMER  
295页, VIA 2014, ARTICO, MAASTRICHT 2014,  
拍摄: BERT JANSSEN  
和 NIJMEGEN 2015, HANNES EBERLEIN  
297页, ILLUSTRATION: JENS AMENDE,  
299页, UNIVERSITY PAUL SABATIER, 照片-ENGRAVING,  
TOULOUSE 2009  
& OVATA BUILDING, 照片-ENGRAVING, BLEISWIJK 2007  
& KINDERGARDEN, 照片-ENGRAVING, BARCELONA 2009  
301页, JAN CREMER MUSEUM, 3D-CONCRETE, ENSCHEDE 2014  
拍摄: LUTZ HAMMER

**饰面装饰缓凝剂** 302页, STAIRS BUGA KOBLENZ CASTLE, KOBLENZ 2011  
304页, SURFACE RETARDER, KOBLENZ 2011  
和 STAIRS BUGA KOBLENZ CASTLE, SURFACE RETARDER,  
KOBLENZ 2011

**饰面防护剂** 318页, ILLUSTRATION: MATTHIAS »POMESONE« HOHMANN  
320/321页, ILLUSTRATION: JENS AMENDE  
322页, ILLUSTRATION: MATTHIAS »POMESONE« HOHMANN



# 出版说明

329

2016年12月, 44版

**出版人** 上海鼎中新材料有限公司  
中国上海市浦东新区三灶工业园区宣春路158号  
电话 +86 21 58465315

**出版社** 上海尧领文化传播有限公司  
中国上海市奉贤区南桥镇解放东路1088号3号楼1212-1215室  
电话 +86 21 67191308

**设计者** ONEWORX GMBH, ONEWORX.DE  
MATHILDENSTRASSE 15A, 45130 ESSEN, GERMANY  
COFFEE@ONEWORX.DE

**封面** 2/702 EQUAL 由MATTHIAS HOHMANN (POMESONE.COM)设计  
造型下载可登陆RECKLI.COM

非经书面授权, 不得以任何形式复制、保留、传递本出版物及其上任何内容。

